પ્રથમ ટેસ્ટ બીજો દિવસ : ભારતનો સ્કોર 448/5, જુરેલ 125, જાડેજા 104*, કેએલ રાહુલ 100, વેસ્ટઇન્ડિઝ પર 286 રનની સરસાઇ

પ્રથમ ટેસ્ટ પર ભારતની મજબૂત પકડ

ધ્રુવ જુરેલે પોતાની પ્રથમ ટેસ્ટ સદી ભારતીય સૈન્યને સમર્પિત કરી

જુરેલે સદી ફટકાર્યા પછી બેટને રાયફલની જેમ પકડીને સૈન્યના અંદાજમાં સેલ્યુટ કર્યું

અમદાવાદ, તા. 03 (પીટીઆઈ) : વિકેટકીપર-બેટ્સમેન ધ્રુવ જુરેલે શુક્રવારે વેસ્ટ ઈન્ડિઝ સામેની પોતાની પહેલી ટેસ્ટ સદી ભારતીય સેનાને સમર્પિત કરતા કહ્યું કે તેને હંમેશા યુદ્ધભૂમિમાં તેમના યોગદાનનો આદર રહ્યો છે. વેસ્ટ ઈન્ડિઝ સામેની પ્રથમ ટેસ્ટના બીજા દિવસે જુરેલે શાનદાર 125 રન બનાવ્યા હતા. બેટથી શાનદાર પ્રદર્શન ઉપરાંત, 24 વર્ષીય જુરેલે તેની અડધી સદી અને પછી સદી પૂર્ણ કર્યા પછી ઉજવણી કરવાની રીતથી બધાનું ધ્યાન ખેંચ્યું હતું. તેણે સૈનિકની જેમ બેટને રાયફલની જેમ પકડીને આર્મીની અદામાં સેલ્યુટ કરી હતી.

જુરેલના પિતાએ ભારતીય સૈન્યમાં સેવા આપી હતી અને કારગિલ યુદ્ધમાં ભાગ લીધો હતો. તેણે અડધી સદી અને સદી પૂર્ણ કર્યા બાદ સલામ કરીને તેમના પિતા અને ભારતીય સૈન્યને શ્રદ્ધાંજલિ આપી. જુરેલે કહ્યું હતું કે અર્ધ સદી પછીની ઉજવણી મારા પિતા માટે હતી અને સદી પછીની ઉજવણી આર્મી માટે હતી.

જુરેલ, જાડેજા અને રાહુલની સદીઓથી ભારતીય ટીમે પ્રથમ દાવમાં પાંચ વિકેટે 448 રન બનાવ્યા

પ્રથમ દાવમાં માત્ર 162 રનમાં ઓલઆઉટ થયેલા વેસ્ટઇન્ડિઝ પર ભારતની 286 રનની સરસાઇ

અમદાવાદ, તા. 03 (પીટીઆઈ) : બે મેચની સીરિઝની અહીં રમાઇ રહેલી પ્રથમ ટેસ્ટમાં આજે શુક્રવારે બીજા દિવસે વિકેટકીપર ધ્રુવ જુરેલ (125), ઓલરાઉન્ડર રવિન્દ્ર જાડેજા (નોટઆઉટ 104) અને ઓપનર લોકેશ રાહુલ (100)ની સદીઓની મદદથી ભારતે વેસ્ટ ઈન્ડિઝના પ્રથમ દાવના 162 રનના સ્કોર સામે પોતાની પ્રથમ ઈનિંગમાં પાંચ વિકેટે 448 રન બનાવીને મેચ પર પોતાની પકડ મજબૂત બનાવીને 286 રનની સરસાઈ મેળવી લીધી હતી અને તેની પાંચ વિકેટ હજુ જમા છે. સ્ટમ્પ સમયે જાડેજા 104 અને વોશિંગ્ટન સુંદર નવ રને ક્રિઝ પર હતા. બોલરોના પગના નિશાનથી સ્પિનરોને જે અસામાન્ય ઉછાળો મળી રહ્યો છે તેને જોતાં વેસ્ટ ઇન્ડીઝ માટે હવે ઈનિંગ્સ હાર ટાળવી મુશ્કેલ બનશે. ચોવીસ વર્ષીય જુરેલે પોતાની પહેલી ટેસ્ટ સદી પૂરી કરી હતી, જ્યારે ઇન ફોર્મમાં જાડેજાએ પોતાની છઠ્ઠી ટેસ્ટ સદી પૂરી કરી હતી.

વેસ્ટઇન્ડિઝ પ્રથમ દાવ 162

ભારત પ્રથમદાવ	રન	બોલ	4	6
જયસ્વાલ કો.હોપ બો.સિલ્સ	36	54	7	0
રાહુલ કો.ગ્રીવ્સ બો.વેરિકન	100	197	12	0
સુદર્શન LB બો.ચેઝ	7	19	0	0
ગીલ કો.ગ્રીવ્સ બો.ચેઝ	50	100	5	0
જુરેલ કો.હોપ બો.પિયરે	125	210	15	3
જાડેજા રમતમાં	104	176	6	5
સુંદર રમતમાં	9	13	0	0
વધારાના	17			
કુલ (128 ઓવરમાં પાંચ વિકેટે)	448			

વિકેટપતન : 1/68, 2/90, 3/188, 4/218, 5/424

બોલિંગ	O	M	R	W
જેડન સિલ્સ	19	2	53	1
ચોહાન લીન	15	0	38	0
જસ્ટીન ગ્રીવ્સ	12	4	59	0
જોમેલ વેરિકન	29	5	102	1
ખારે પિયરે	29	1	91	1
રોસ્ટન ચેઝ	24	3	90	2

રવિન્દ્ર જાડેજા WTCમાં સર્વાધિક રન કરનારા ભારતીયોમાં ટોપ ફાઇવલમાં સામેલ

રવિન્દ્ર જાડેજાના પ્રભાવશાળી ફોર્મનો અંદાજ એ વાત પરથી લગાવી શકાય છે કે છેલ્લા નવ ઇનિંગ્સમાં આ તેમનો સાતમો 50+ સ્કોર છે, જેમાં માન્ચેસ્ટરમાં ઈંગ્લેન્ડ સામેની સદીનો પણ સમાવેશ થાય છે. આ સદીના કારણે, 2025 માં ટેસ્ટ મેચોમાં તેની સરેરાશ 75 પર પહોંચી ગઇ છે, વધુ મહત્વનું એ છે કે, 2019 માં વર્લ્ડ ટેસ્ટ ચેમ્પિયનશિપ શરૂ થયા પછી, તેમણે 45 મેચોમાં 43 ની સરેરાશથી 2505 રન બનાવ્યા છે, જેમાં પાંચ સદી અને 17 અડધી સદીનો સમાવેશ થાય છે. WTCમાં આ રેકોર્ડ વિરાટ કોહલી કરતા ઘણો સારો છે. નિવૃત્તિ પહેલા, વિરાટ કોહલીએ 46 મેચોમાં 35 ની સરેરાશથી 2617 રન બનાવ્યા હતા, જેમાં પાંચ સદી અને 11 અડધી સદીનો સમાવેશ થાય છે.

WTCમાં સર્વાધિક રન કરનારા ભારતીય ખેલાડી

ખેલાડી	મેચ	રન	એવરેજ	સદી	અર્ધસદી
ઋષભ પંત	38	2731	43,34	6	16
રોહિત શર્મા	40	2716	41.15	9	8
શુભમન ગીલ	38	2697	41.49	9	8
વિરાટ કોહલી	46	2617	35.36	5	11
રવિન્દ્ર જાડેજા	45	2505	43.94	5	17

જાડેજાએ ટેસ્ટમાં સર્વાધિક છગ્ગા મામલે ધોનીને પાછળ છોડ્યો

વેસ્ટઇન્ડિઝ સામેની પ્રથમ ટેસ્ટમાં પોતાની શતકીય ઇનિંગ દરમિયાન ભારતીય ઓલરાઉન્ડર રવિન્દ્ર જાડેજાએ એક નોંધપાત્ર સિદ્ધિ હાંસલ કરીને ટેસ્ટમાં સર્વાધિક છગ્ગા ફટકારવા મામલે ભારતીય ખેલાડીઓમાં માજી કેપ્ટન મહેન્દ્ર સિંહ ધોનીને પાછળ છોડીને ચોથા ક્રમે પહોંચ્યો હતો. પોતાની ઇનિંગ દરમિયાન, તેણે ચાર છગ્ગા ફટકાર્યા હતા અને તેની સાથે જાડેજાના નામે હવે 86 મેચોમાં 80 છગ્ગા થઇ ગયા છે, જ્યારે એમએસ ધોનીએ 90 મેચોમાં 78 છગ્ગા ફટકાર્યા હતા. સર્વાધિક છગ્ગા ફટકારનાર ભારતીય તરીકેનો રેકોર્ડ રેન્દ્ર સેહવાગના નામે છે.

ટેસ્ટમાં સર્વાધિક છગ્ગા મારનાર ભારતીય

ખેલાડી	મેચ	છગ્ગા
વિરેન્દ્ર સેહવાગ	104	91
ઋષભ પંત	47	90
રોહિત શર્મા	67	88
રવિન્દ્ર જાડેજા	86	80
એમએસ ધોની	90	78

કોલંબોમાં ભારતીય મહિલા ટીમના પ્રેક્ટિસ સેશનમાં સાપ ઘૂસ્યો

કોલંબો, તા. 03 (પીટીઆઈ) : ભારતીય મહિલા ક્રિકેટ ટીમ શુક્રવારે સાંજે જ્યારે અહીં પ્રેક્ટિસ કરી રહી હતી, ત્યારે આર પ્રેમદાસા સ્ટેડિયમમાં એક સાપ રખડતો જોવા મળ્યો હતો.

અહીં સાપ, કે જેને સિંહાલીમાં ગરંડિયા કહેવામાં આવે છે તે જોવા મળવું અસામાન્ય નથી. લંકા પ્રીમિયર લીગ મેચ દરમિયાન પણ એક સાપ સ્ટેડિયમમાં ઘૂસી ગયો હતો અને આ વર્ષે જુલાઈમાં શ્રીલંકા-બાંગ્લાદેશ વનડે દરમિયાન પણ જોવા મળ્યો હતો. એક ગ્રાઉન્ડ્સમેને કહ્યું હતું કે આ સાપ ઝેરી નથી અને કરડતા પણ નથી.

ટ્રોફી ચોર મોહસીન નકવીને પાકિસ્તાન ગોલ્ડ મેડલ આપશે

પાકિસ્તાનમાં આવું જ પોલંપોલ, ભારત સામે હાર્યા પછી આસીમ મુનીર ફિલ્ડ માર્શલ બન્યા અને હવે નકવીને હીરો બનાવાશે

ઈસ્લામાબાદ, તા. 03 : ભારતની ટ્રોફી ચોરી લેનારા પાકિસ્તાનના ગૃહમંત્રી અને PCB અને ACCના પ્રમુખ મોહસીન નકવીને તેમના દેશમાં એક મોટું સન્માન મળવાનું છે. અહેવાલો અનુસાર, હજારો લોકોની સામે અપમાનિત થવા બદલ નકવીને પાકિસ્તાનમાં ગોલ્ડ મેડલ એનાયત કરવામાં આવશે. પાકિસ્તાનમાં એવું કહેવાય છે કે નકવીએ ભારતીય ટીમ સામે ઝૂકવાનો ઇનકાર કર્યો હતો અને ભારત-પાકિસ્તાન એશિયા કપ ફાઈનલ દરમિયાન ટીમ ઈન્ડિયાની માંગણીઓનો મજબૂતીથી સામનો કર્યો હતો. આ જ કારણે નકવીને શહીદ ઝુલ્ફીકાર અલી ભુટ્ટો એક્સેલન્સ ગોલ્ડ મેડલ એનાયત થશે. પાકિસ્તાની મીડિયાના અહેવાલ મુજબ કરાચી બાસ્કેટબોલ એસોસિએશનના પ્રમુખ એડવોકેટ ગુલામ અબ્બાસ જમાલે નકવીને એવોર્ડની જાહેરાત કરી હતી. અપમાનિત થયા પછી પોતાને સન્માનિત કરવાની પાકિસ્તાનની જૂની આદત છે. આ પહેલા ભારત સામે યુદ્ધમાં પછડાયેલા આર્મી ચીફ આસીમ મુનીરને ફિલ્ડ માર્શલના પદ પર પ્રમોશન પણ મળ્યું હતું.

વન ડે સીરિઝ માટેની ટીમ પસંદગી થશે પણ જાહેરાત પ્રથમ ટેસ્ટ પછી

વન ડે ટીમ પસંદગી, બુમરાહ, ગીલના વર્કલોડ પર ચર્ચા થશે

રોહિત-કોહલીના ભાવિ અંગે ચર્ચા થશે પણ ઓસ્ટ્રેલિયા સામે તેમની પસંદગી નિશ્ચિત

વન ડે ટીમમાં સમાવેશ માટે અભિષેક શર્મા અને યશસ્વી જયસ્વાલ વચ્ચે સ્પર્ધા થઇ શકે

નવી દિલ્હી, તા. 03 (પીટીઆઈ) : રોહિત શર્મા અને વિરાટ કોહલીના વનડે ક્રિકેટમાં ભવિષ્ય પર ચર્ચા થશે પરંતુ ઓસ્ટ્રેલિયા સામે 19 ઓક્ટોબરથી પર્થમાં શરૂ થનારી ત્રણ મેચની વનડે સીરિઝ માટે તેમની પસંદગી નિશ્ચિત છે, જોકે વર્કલોડ મેનેજમેન્ટને ધ્યાનમાં રાખીને ભારતીય ટીમમાં કેટલાક ફેરફારો કરવા પડશે. પસંદગીકારો વેસ્ટ ઈન્ડિઝ સામે ચાલી રહેલી ટેસ્ટ દરમિયાન વન ડે ટીમની પસંદગી કરશે પરંતુ તેની જાહેરાત મેચ પછી થઈ શકે છે. હાર્દિક પંડ્યા અને ઋષભ પંત ઈજાના કારણે અનુપલબ્ધ છે, જ્યારે ટેસ્ટ કેપ્ટન શુભમન ગિલને પણ આરામની જરૂર છે. તેને વન ડે કે ટી-20 અથવા બંને માટે આરામ આપવામાં આવી શકે છે. માર્ચમાં ચેમ્પિયન્સ ટ્રોફી પછી રોહિત અને કોહલીએ ઈન્ટરનેશનલ ક્રિકેટ રમ્યું નથી અને છેલ્લા સાત મહિનામાં ઘણી મહેનત કરી છે. કોહલીએ પાકિસ્તાન સામે સદી ફટકારી હતી અને ઓસ્ટ્રેલિયા સામેની સેમી ફાઈનલમાં પણ સૌથી વધુ રન બનાવ્યા હતા. રોહિતે ન્યુઝીલેન્ડ સામેની ફાઈનલમાં વિજયી ઈનિંગ રમી હતી. રોહિતને કેપ્ટનશીપ પરથી દૂર કરવાનું કોઈ કારણ નથી, કારણ કે તે આ ફોર્મેટમાં ખૂબ જ સફળ રહ્યો છે.

મહિલા વર્લ્ડકપ : શ્રીલંકા સામે ચેમ્પિયન ઓસ્ટ્રેલિયાનો પડકાર

કોલંબો, તા. 03 (પીટીઆઈ) : મહિલા વન ડે વર્લ્ડકપમાં આવતીકાલે શનિવારે રમાનારી મેચમાં શ્રીલંકા મજબૂત ઓસ્ટ્રેલિયા સામે મેદાને ઉતરશે ત્યારે તે પોતાની બેટિંગ અને ફિલ્ડિંગની મુશ્કેલીઓનો ઉકેલ શોધીને ઘરઆંગણેની પરિસ્થિતિનો લાભ લેવાનો પ્રયાસ કરશે. શ્રીલંકાએ ભારત સામેની પોતાની પહેલી મેચમાં સારી બોલિંગ કરી હતી, પરંતુ નબળી ફિલ્ડિંગ અને કેટલીક બેદરકારીભરી વિકેટોએ તેમને તેમની તક ગુમાવી દીધી હતી. હવે તેઓ ડિફેન્ડિંગ ચેમ્પિયન ઓસ્ટ્રેલિયા તરફથી મુશ્કેલ પડકારનો સામનો કરશે, જેણે ન્યુઝીલેન્ડ સામેની પોતાની પહેલી મેચમાં શાનદાર જીત નોંધાવી હતી.

સુડોકુ ૬૩૩૮ - 'કઠિન'

૮	૬		૧	૪	૩	૭	૨	
		૨		૯	૬	૧	૪	૩
૩	૧	૪		૫				
		૫	૬	૨		૪	૩	
			૯		૪	૬		૭
	૪	૬	૫				૯	૨
૨	૩			૬		૫		
૪			૨		૫	૩	૬	
૬	૫		૩	૧	૯			૪

- અહીં એક ચોરસ આપ્યું છે. જેમાં નવ બોક્સ છે.
- દરેક બોક્સમાં નવ ખાનાં છે. દરેક બોક્સમાં એકથી નવ સુધીનો અંક આવવો જોઇએ. તેમજ મોટા ચોરસની દરેક આડી અને ઊભી લાઇનમાં પણ એકથી નવ સુધીનો અંક આવવો જોઇએ. કોઇ પણ અંક રહી ન જવો જોઇએ. તેમજ એકનો એક અંક ઊભી કે આડી કોઇપણ લાઇનમાં કે બોક્સમાં બીજીવાર વપરાવો જોઇએ નહીં.
- પઝલમાં આપેલા અંકમાં કોઇ ફેરફાર કરી શકશો નહિ.

૨	૭	૨	૩	૬	૬	૩	૭	૬
૭	૬	૬	૬	૭	૨	૬	૩	૨
૩	૬	૬	૭	૬	૬	૬	૨	૨
૨	૩	૭	૬	૬	૬	૬	૨	૭
૭	૬	૬	૨	૭	૩	૩	૬	૬
૬	૬	૨	૭	૨	૬	૬	૭	૩
૬	૭	૩	૨	૬	૭	૬	૩	૩
૬	૨	૬	૬	૩	૨	૨	૭	૭
૬	૬	૬	૬	૨	૬	૩	૬	૭

૨૬૬૩-૭૬૬૭ ક્રીડ્સ

દાદીમાના નુસખા

મીનુ પરબીઆ - રયોમંદ પરબીઆ

લગ્નજીવન

મનુષ્ય એકજ એવી પ્રજાતિ છે જે sapiens અર્થાત્ વિચાર શીલ છે અને જાતીય આનંદ માણી શકે છે. એવું કહેવાય છે કે જાતીય સંસર્ગ દરમિયાન મોંમાં લવિંગ રાખ્યું હોય તો આનંદ બેવડા છે

શબ્દગુંફન - ૭૦૭૬

અરવિંદ એસ. મારૂ

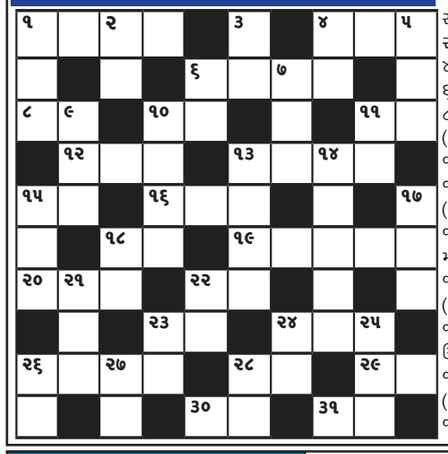

આડી ચાવી
૧. એક સરખી સપાટીએ આવી રહેલું (૪)
૪. ગેડીડો (૩)
૬. વરરાજા (૪)
૮. છેડો, નિવેડો (૨)
૧૦. પતિ (૨)
૧૧.ઇચ્છા, મરજી (૨)
૧૨. રુચિ થાય એવુ મનોહર (૩)
૧૩. શત્રુતા, દુશ્મની (૪)
૧૫.આભાર, ઉપકાર (૨)
૧૬. દાન આપનાર (૩)
૧૮. જંગલ, ઉજ્જડ પ્રદેશ (૨)
૧૯. એક જાતનું કાપડ (૫)
૨૦. પુત્ર (૩)
૨૨. આદમી (૨)
૨૩. નસ, વલણ (૨)
૨૪. જોડાનું તે, સંજોગ (૩)
૨૬. વનમાં વસવું તે (૪)
૨૮. એક જાતનું કઠોળ (૨)
૨૯. થોડા વાળની સેર (૨)
૩૦. પ્રત્યેક, દરેક (૨)
૩૧. ફત્તેહ, વિજય(૨)

ઊભી ચાવી
૧. એક સરખું (૩)
૨. અવાજ (૨)
૩. હોડી, વહાણ (૨)
૪. વાટ, રસ્તો (૨)
૫. રહેઠાણ (૩)
૬. પુરુષ (૨)
૭. સરસ્વતી (૩)
૯. શ્રીવિષ્ણનું વાહન મનાતું એક પક્ષી (૩)
૧૦. દેવ-દેવીએ આપેલું વચન (૪)
૧૧.અભિપ્રાય(૨)
૧૩.ઉમેદ, તીવ્ર ઇચ્છા (૪)
૧૪. વહેરનારો (૫)
૧૫. ખેતરમાં પાણી પાવું તે (૩)
૧૭. સૈન્ય, છાવણી (૩)
૧૮. અભિપ્રાય (૨)
૨૧. આંખ (૩)
૨૨. દુનિયા (૨)
૨૩. જીભથી માલૂમ પડતો સ્વાદ (૨)
૨૪. સોબત, સાથ (૨)
૨૫. ભૂલ ભરેલું (૩)
૨૬. સોનું (૨)
૨૭. જખમ (૨)
૨૮. હશે, છો ને (૨)

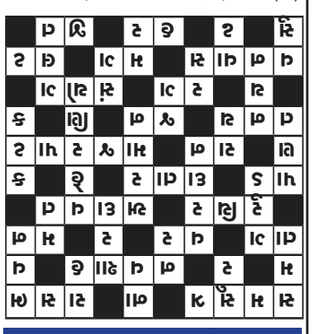

૩૬૦૭ - ૨૬૬૭ ક્રીડ્સ

આજનું પંચાંગ

તા. 04/10/2025, શનિવાર

વિક્રમ સંવત : 2081 **શાકે :** 1947
વીર સંવત : 2551 **માસ :** આસો
તિથિ: સુદ: બારસ: 17:10- શનિ પ્રદોષ
અયન : દક્ષિણાયન **ઋતુ :** શરદ
રાષ્ટ્રિય દિનાંક : આસો:12
યોગ : શૂલ **કરણ:** કૌવલ
નક્ષત્ર : ધનિષ્ઠા- 09:10 પછી શતભિષા
રાશિ: કુંભ (ગ,સ,શ,ષ)
દિવસ : સામાન્ય
સુરતમાં સૂર્યોદય : 06:32 **સુરતમાં સૂર્યાસ્ત :** 18:23
નવકારસી : 07:20
પારસી વર્ષ : 1395, અરદીબેહેસ્ત માસનો 21મો રોજ
મુસલમાન વર્ષ : 1447, રબીઉલ આખર માસનો 11મો રોજ
દિવસનાં ચોઘડિયાં: કાળ, શુભ, રોગ, ઉદ્વેગ, ચલ, લાભ, અમૃત, કાળ,
રાત્રિનાં ચોઘડિયાં: લાભ, ઉદ્વેગ, શુભ, અમૃત, ચલ, રોગ, કાળ, લાભ,
રાહુ કાળ : સવારે: 09:30 થી 11:00 સુધી

મેષ (અ,લ,ઇ,): આવક વધારવાની યોજના પાર પડે. મિત્રો સાથે કૌટુંબિક કામ થાય. સંતાનોની પ્રગતિ થાય.
વૃષભ (બ,વ,ઉ,): સરકારી નોકરીમાં સાવધાન રહેવું. ધંધામાં નવા સોદા થાય. સમાજમાં અશાંતિ પેદા થાય.
મિથુન (ક,છ,ઘ,): વિદેશમાં વિદ્યાભ્યાસ માટે મદદ મળે. દાંપત્યજીવનમાં તાલમેળ રહે. ધર્મ-કર્મ થાય.
કર્ક (ડ,હ,): પડવા-વાગવા-પાણી-આગ વગેરેથી દૂર સાવધાન રહેવું. ચોર-લૂંટારુથી નુકસાન થઈ શકે.
સિંહ (મ,ટ,): રોજના કામમાં કંટાળો આવે. ઘરમાં અવર-જવરથી અશાંતિ વધે. સામાજિક પ્રવૃત્તિમાં દોડધામ રહે.
કન્યા (પ,ઠ,ણ,): આંખ-પેટ-માથાના દુખાવાની ફરિયાદ રહે. નોકરીમાં તાલમેળ ઓછો રહેવાથી ગુપ્ત ભય રહે.
તુલા (ર,ત,): પ્રેમ વિવાહમાં વિઘ્નો આવી શકે છે. ઈર્ષાળુઓથી સાવધાન. સંતાન ચિંતા સતાવે.
વૃશ્ચિક (ન,ય,): નવા ઘર, વાહન, મકાન જમીન કે વારસા જેવા કામમાં વડીલો સાથે ઘર્ષણ થાય.
ધન (ભ,ધ,ફ,ઢ,): આત્મવિશ્વાસ વધે તેવાં કામ પાર પડે. અડોશ-પડોશને મદદરૂપ થશો. ભાઈઓના કામમાં વિઘ્નો આવે.
મકર (ખ,જ,): વાણી પર કાબૂ રાખવો. આવક કરતાં ખર્ચા વધશે. ઘરમાં દોડ-ધામથી અશાંતિ રહે.
કુંભ (ગ,સ,શ,ષ,): મન અશાંત રહે. ઘરમાં તાલમેળ ઓછો રહે. નોકરી-ધંધા માટે પ્રવાસમાં અશાંતિ રહે.
મીન (દ,ચ,ઝ,થ,): ગુપ્ત ભય સતાવે. સંતાનોના કામમાં વિઘ્નો આવે. વિદેશથી શુભ સમાચાર મળે. ખર્ચા વધશે.

આપની આજ

જ્યોતિષાચાર્ય હંસરાજ

કોઈ પણ સાલમાં 04 ઓક્ટોબરે જન્મેલાનું વર્ષ ફળ

આજથી શરૂ થતું આપનું નવુ વર્ષ સામાન્ય રહેશે. નોકરી-ધંધામાં ચડતી-પડતી-નવા ફેરફાર નવી તક નવી જવાબદારી અને કામનો બોજ વધે. સાથે ટેકનોલોજીનો લાભ મળે. નવું શીખવાથી નવી દિશા મળે. સરકારી કામ, કોર્ટ, કચેરીમાં સામાન્ય રહે. સમાજમાં અશાંતિ અને પરિવારની અપેક્ષાઓ દોડ-ધામ વધારશે. સંતાનોના-અભ્યાસ-કેરીયરમાં મિત્રોનો સાથ મળે. નવા ઘર, વાહન, મકાન બાબતે વડીલોની મદદ મળે. આરોગ્ય સામાન્ય રહે. ઉદરાણી સતાવે. આર્થિક બાબતે ચડતી-પડતી રહે. વિદેશ પ્રવાસનાં કામ ઘીમાં પડે. વિદ્યાર્થીઓને ભાગ્યનો સાથ મળે. ઉમરલાયકના વિવાહ થાય. આવક વધારવાની યોજનામાં મદદ મળે. વર્ષ દરમિયાન નવી નોકરી- ધંધામાં સંઘર્ષ અને નવી તકો મળતી રહેશે. યાત્રા-પ્રવાસ, ધર્મ-કર્મથી શાતિ મળે. જૂન-જુલાઈમાં યોજના પ્રમાણે પ્રગતિ થાય. નવેમ્બર-ડિસેમ્બરમા આવક કરતા ખર્ચા વધશે.

મહિલા વર્લ્ડકપ : ઈંગ્લેન્ડે દ.આફ્રિકાને 10 વિકેટે હરાવ્યું

સ્પિનરોના શાનદાર પ્રદર્શનથી દક્ષિણ આફ્રિકાનો માત્ર 69 રનમાં વિંટો વળ્યો

એમી જોન્સ અને ટેમી બ્યુમોન્ટે સરળતાથી ઈંગ્લેન્ડને વિના વિકેટે જીતાડ્યું

ઈંગ્લેન્ડની ટીમે માત્ર 14.1 ઓવરમાં જ લક્ષ્યાંક કબજે કરી લીધો

ગુવાહાટી, તા. 03 (પીટીઆઈ) : લિન્સી સ્મિથની આગેવાની હેઠળ સ્પિનરોના શાનદાર પ્રદર્શનના આધારે, ઈંગ્લેન્ડે શુક્રવારે અહીં રમાયેલી આઈસીસી મહિલા વનડે વર્લ્ડકપ મેચમાં દક્ષિણ આફ્રિકાને 10 વિકેટથી હરાવીને પોતાના અભિયાનની મજબૂત શરૂઆત કરી હતી. ઈંગ્લેન્ડે પહેલા દક્ષિણ આફ્રિકાનો માત્ર 69 રનમાં વિંટો વાળ્યા પછી માત્ર 14.1 ઓવરમાં વિના વિકેટે લક્ષ્યાંક કબજે કરી લીધો હતો. ઓપનર એમી જોન્સે 40 અને ટેમી બ્યુમોન્ટે 21 રન બનાવ્યા હતા.

ઈંગ્લેન્ડ વતી સ્મિથે સાત રન આપીને ત્રણ વિકેટ લીધી હતી. મહિલા વર્લ્ડ કપના ઈતિહાસમાં આ દક્ષિણ આફ્રિકાનો બીજો સૌથી ઓછો સ્કોર હતો. સ્મિથ ઉપરાંત, ઈંગ્લેન્ડની કેપ્ટન નેટ સ્કિવર બ્રન્ટ, સોફી એક્લેસ્ટોન અને ચાર્લી ડીને બે-બે વિકેટ લીધી હતી. દક્ષિણ આફ્રિકા 20.4 ઓવરમાં ઓલઆઉટ થઈ ગયું હતું અને તેમના વતી ફક્ત વિકેટકીપર સિનાઓ જાફ્ટા જ 22 રન કરીને બે આંકડા સુધી પહોંચી શકી હતી. પિચ બોલરોની તરફેણમાં હતી, અને ટોસ જીતીને ફિલ્ડિંગ પસંદ કરનાર ઈંગ્લેન્ડે બીજી ઓવરમાં સ્મિથને બોલ સોંપ્યો, અને તેનો તરત જ ફાયદો થયો.

શોએબ મલિકને ત્રીજી પત્ની સાથે પણ ન ફાવ્યું

કરાચી, તા. 03 : ભારતીય ટેનિસ દિગ્ગજ સાનિયા મિર્ઝા સાથે જેના કારણે છૂટાછેડા લીધા હતા તે પાકિસ્તાની અભિનેત્રી સના જાવેદ સાથે પણ પાકિસ્તાનના માજી કેપ્ટન શોએબ મલિકને ફાવ્યું નથી અને તેની સાથે પણ હવે તે છૂટાછેડા લેવાની તૈયારીમાં છે. સાનિયા સાથે છૂટાછેડા પછી શોએબે સના સાથે લગ્ન કર્યા હતા અને તે તેની ત્રીજી પત્ની હતી. પાકિસ્તાની મીડિયા રિપોર્ટ્સ અનુસાર શોએબ અને સના વચ્ચે બધુ બરાબર નથી. એવો દાવો કરવામાં આવી રહ્યો છે કે તેઓ ટૂંક સમયમાં અલગ થવાની જાહેરાત કરી શકે છે. છેલ્લા કેટલાક વર્ષોમાં, સના જાવેદ ઘણી વખત પીએસએલ દરમિયાન સ્ટેન્ડમાં જોવા મળી હતી. હવે, એવા અહેવાલો સામે આવી રહ્યા છે કે સના અને શોએબ અલગ રહે છે.

સૌથી વિશ્વસનીય અખબાર ગુજરાતમિત્રને ૧૬૩ વર્ષમાં પ્રવેશ બદલ શુભકામના...

GREEN GROUP
SINCE 1983
BUILDING A CULTURE OF TRUST

Surat Municipal Corporation
FIT INDIA
Drainage Department
e Tender (On line) invitation Notice No. DMC/Drainage/06/2025-26.

Online tenders are invited on https://smctender.nprocure.com for the various works of drainage department, from the Government approved contractors of relevant class.

Sr.no	Name of the department	Drainage
1	No of the works	10
2	Total Estimated cost of Tender Rs. in Lacs	22950.22

The detail tender notice will be made available at above address and on website www.suratmunicipal.gov.in

No.P.R.O./392/2025-26
Date: 03/10/2025

Deputy Municipal Commissioner(D)
Surat Municipal Corporation

SMFG Grihashakti
Nayi Asha. Naya Vishwas.

એસએમએફજી ઈન્ડિયા હોમ ફાયનાન્સ કંપની લિમિટેડ

કોર્પોરેટ ઓફિસ: 503 અને 504, 5મો માળ, જી-બ્લોક, ઈન્ફાઈપ્રે બીકેસી, બીકેસી મેન રોડ, બાંદ્રા કુર્લા કોમ્પ્લેક્સ, બાંદ્રા (ઈસ્ટ), મુંબઈ-400051.
રજિસ્ટર્ડ ઓફિસ: કોમર્સઝોન આઈટી પાર્ક, ટાવર-બી, પ્રથમ માળ, નં. 111, માઉન્ડ પૂનામલ્લીરોડ, પોરૂર, ચેન્નાઈ-600116. ટીએન.

સ્થાવર મિલકત માટે કબજા નોટિસ [(એપેન્ડીક્સ-4) રૂલ 8 (1)]

સિક્યુરીટાઈઝેશન એન્ડ રિકન્સ્ટ્રક્શન ઓફ ફાયનાન્શિયલ એસેટ્સ એન્ડ એન્ફોર્સમેન્ટ ઓફ સિક્યુરીટી ઈન્ટ્રસ્ટ એક્ટ 2002 (ઉપરોક્ત કાયદો) અને સિક્યુરીટી ઈન્ટ્રસ્ટ (એન્ફોર્સમેન્ટ) રૂલ્સ, 2002ની (ઉપરોક્ત નિયમ) જોગવાઈઓ હેઠળ. સિક્યુરીટાઈઝેશન એન્ડ રિકન્સ્ટ્રક્શન ઓફ ફાયનાન્શિયલ એસેટ્સ એન્ડ એન્ફોર્સમેન્ટ ઓફ સિક્યુરીટી ઈન્ટ્રસ્ટ એક્ટ 2002 (2002ના 54) હેઠળ નીચે સહી કરનાર SMFG ઈન્ડિયા હોમ ફાયનાન્સ કંપની લિમિટેડના (હવે પછી એસએમએચએફસી તરીકે ઉલ્લેખીત કરાશે) અધિકૃત અધિકારી છે, જે એક હાઉસિંગ ફાયનાન્સ કંપની છે (નેશનલ હાઉસિંગ બેંક (આરબીઆઈ દ્વારા સંપૂર્ણ માલિકીની) સાથે રજિસ્ટર્ડ) તેમણે ઉપરોક્ત કાયદાની કલમ 13 (12)ને સિક્યુરીટી ઈન્ટ્રસ્ટ (એન્ફોર્સમેન્ટ) રૂલ્સ, 2002ના નિયમ 3 સાથે વાંચતા મળેલી સત્તાનો ઉપયોગ કરી, ડિમાન્ડ નોટીસ જારી કરી હતી જેમાં નીચે ઉલ્લેખીત ઋણ લેનારાઓને નોટીસમાં ઉલ્લેખીત બાકી નીકળતી રકમ તે નોટીસ મળ્યાના 60 દિવસમાં ચુકવવા કહેવાયું હતું. નીચે ઉલ્લેખીત ઋણ લેનારાઓ તે રકમ ચુકવવામાં નિષ્ફળ ગયા હતા, નીચે ઉલ્લેખીત ઋણ લેનારાઓએને સામાન્ય જનતાને અહીં નોટિસ આપવામાં આવે છે કે નીચે સહી કરનારે ઉપરોક્ત કાયદાની કલમ 13ની પેટા-કલમ (4)ને સિક્યુરીટી ઈન્ટ્રસ્ટ (એન્ફોર્સમેન્ટ) રૂલ્સ, 2002ના નિયમ 8 સાથે વાંચતા હેઠળ મળેલી સત્તાનો ઉપયોગ કરીને નીચે ઉલ્લેખીત મિલકતનો કબજો લીધો છે. અહીં ઉલ્લેખીત ઋણ લેન