BRSના દસ ધારાસભ્યોને ગેરલાયક ઠેરવવા અંગે નિર્ણય લેવા તેલંગાણાના સ્પીકરને સુપ્રીમે ૩ મહિનાનો સમય આપ્યો

પક્ષપલટાના દોષિત ધારાસભ્યો સમયસર નિર્ણયના અભાવે પદ પર ચાલુ રહે છે ત્યારે લોકશાહીનો પાયો હચમચી જાય છે

નવી દિલ્હી, તા. ૩૧(પીટીઆઈ): એક મહત્વપૂર્ણ ચુકાદામાં, સુપ્રીમ કોર્ટે ગુરુવારે તેલંગાણા વિધાનસભાના અધ્યક્ષને શાસક કોંગ્રેસ તરફ વળેલા ૧૦ બીઆરએસ ધારાસભ્યો સામેની ગેરલાયકતની અરજીઓ પર ત્રણ મહિનામાં નિર્ણય લેવાનો નિર્દેશ આપ્યો, અને કહ્યું કે રાજકીય પક્ષપલટા જો રોકાય નહીં તો તે લોકશાહીને ખલેલ પહોંચાડવાની શક્તિ ધરાવે છે.

સુપ્રીમ કોર્ટે પુનરોચ્ચાર કર્યો કે બંધારણની દસમી અનુસૂચિ હેઠળ ગેરલાયકતની અરજીઓનો નિર્ણય લેતી વખતે સ્પીકર ટ્રિબ્યુનલ તરીકે કાર્ય કરે છે અને પરિણામે તેમને બંધારણીય પ્રતિરક્ષા મળતી નથી. દસમી અનુસૂચિ પક્ષપલટાના આધારે ગેરલાયકાતની જોગવાઈઓ સાથે કામ પાર પાડે છે.

જ્યારે ચૂંટાયેલા પ્રતિનિધિઓને પક્ષપલટો કરવા દેવામાં આવે છે અને સમયસર નિર્ણયના અભાવે પદ પર ચાલુ રહે છે ત્યારે આપણી લોકશાહીનો પાયો હચમચી જાય છે.

ઈરાની પેટ્રોલિયમ ઉત્પાદનોના વેપારને લઈને અમેરિકાએ 6 ભારતીય કંપનીઓ પર પ્રતિબંધો લગાવ્યા

ઈરાનના પેટ્રોકેમિકલ વેપારને લક્ષ્ય બનાવતાં યુએસએ બહુવિધ અધિકારક્ષેત્રોમાં 13 સંસ્થાઓને પ્રતિબંધિત કરી

ન્યૂયોર્ક/વોશિંગ્ટન, તા. 31 (પીટીઆઈ): ટ્રમ્પ વહીવટીતંત્રે ઈરાની મૂળના પેટ્રોકેમિકલ ઉત્પાદનોના 'નોંધપાત્ર' વેચાણ અને ખરીદી માટે છ ભારતીય કંપનીઓ પર પ્રતિબંધો લગાવ્યા છે.

સ્ટેટ ડિપાર્ટમેન્ટ ઓફ સ્ટેટે બુધવારે જણાવ્યું હતું કે, ''ઈરાની શાસન તેની અસ્થિરતા પેદા કરતી પ્રવૃત્તિઓ માટે ભંડોળ પૂરું પાડવા માટે મધ્ય પૂર્વમાં સંઘર્ષને વેગ આપવાનું ચાલુ રાખે છે. આજે, યુનાઈટેડ સ્ટેટ્સ એ આવકના પ્રવાહને રોકવા માટે પગલાં લઈ રહ્યું છે જેનો ઉપયોગ ઈરાની શાસન વિદેશમાં આતંકવાદને પ્રોત્સાહન આપવા તેમ જ પોતાના જ લોકો પર જુલમ કરવા માટે કરે છે.'' આ સાથે તેણે ઈરાની પેટ્રોલિયમ, પેટ્રોલિયમ ઉત્પાદનો અથવા પેટ્રોકેમિકલ વેપારમાં રોકાયેલી 20 વૈશ્વિક સંસ્થાઓ પર પ્રતિબંધો લાદવાની જાહેરાત કરી હતી.

અનુસંધાન ... પાના પહેલાનું

ટ્રમ્પે ભારતનાં...

અને રશિયા સાથેના વેપાર માટે દંડ જાહેર કર્યાના કલાકો પછી અમેરિકન પ્રમુખની નવી ટીકા આવી. મને કોઈ પરવા નથી કે ભારત રશિયા સાથે શું કરે છે. તેઓ તેમની મૃત અર્થવ્યવસ્થાઓને એકસાથે નીચે ઉતારી શકે છે. એમ તેમણે કહ્યું. અમે ભારત સાથે ખૂબ જ ઓછો ધંધો કર્યો છે, તેમના ટેરિફ ખૂબ ઊંચા છે, જે વિશ્વમાં સૌથી વધુ છે એમ તેમણે વધુમાં કહ્યું હતું.

ટ્રમ્પે બુધવારે ૧ ઓગસ્ટથી ભારતમાંથી આવતા તમામ માલ પર ૨૫ ટકા ટેરિફ લાદવાની જાહેરાત કરી હતી, ઉપરાંત રશિયન ફ્રૂડ તેલ અને લશ્કરી સાધનો ખરીદવા માટે અનિશ્ચિત દંડ પણ લાદવાની જાહેરાત કરી હતી.

સાઉદી અરેબિયામાં...

તૂટી પડ્યો હતો અને બેઠકોનો ભાગ હળવા ઘડાકા સાથે નીચે પછડાયો હતો. નજરે જોનારાઓના જણાવ્યા પ્રમાણે કેટલાકને રાઇડમાંથી ઉડેલા પૂર્જાઓથી ઇજા થઇ હતી તો કેટલાકને પડી જવાથી કે ફેંકાઇ જવાથી ઇજા થઇ હતી. ઓકાઝના જણાવ્યા મુજબ, તાઇફની સ્થાનિક હોસ્પિટલોને હાઇ એલર્ટ પર રાખવામાં આવી હતી અને યલો ઇમરજન્સી જાહેર કરવામાં આવી હતી. તબીબી ટીમોએ ઘટનાસ્થળે પીડિતોની સારવાર કરી હતી અને વધુ સારવાર માટે હોસ્પિટલોમાં ખસેડ્યા હતા.

ટ્રમ્પે પાકિસ્તાન સાથે...

માટે મધ્ય પૂર્વમાંથી તેલ આયાત કરે છે. પાકિસ્તાનના વડા પ્રધાન શેહબાઝ શરીફે ગુરૂવારે સોશિયલ મીડિયા પર આ ઐતિહાસિક વેપાર કરાર બદલ ટ્રમ્પનો આભાર માન્યો અને આશા વ્યક્ત કરી કે તે બંને પક્ષો વચ્ચે સહયોગ વધારશે. હું પ્રમુખ ટ્રમ્પ @realDonaldTrumpનો ઐતિહાસિક યુએસ-પાકિસ્તાન વેપાર કરારને અંતિમ સ્વરૂપ આપવામાં તેમની નેતૃત્વની ભૂમિકા બદલ ખૂબ ખૂબ આભાર માનું છું, જે ગઈકાલે રાત્રે વૉશિંગ્ટનમાં અમારા બંને પક્ષો દ્વારા સફળતાપૂર્વક પૂર્ણ થયો હતો એમ તેમણે X પર લખ્યું.

ટ્રમ્પના ટેરિફની...

આર્થિક સત્તા છીએ. શા માટે આપણે ચિંતા કરવી જોઈએ એમ સૂત્રોએ વધુમાં જણાવ્યું હતું. બીજી બાજુ વાણિજ્ય મંત્રી પિયુષ ગોયલે આ ટેરિફ બાબતે સંસદના બંને ગૃહોમાં નિવેદન કર્યું હતું. આજે વાણિજ્ય અને ઉદ્યોગ મંત્રી પીયૂષ ગોયલે જણાવ્યું હતું કે, ભારત રાષ્ટ્રીય હિતના રક્ષણ અને પ્રોત્સાહન માટે તમામ જરૂરી પગલાં લેશે. અમેરિકાના પ્રમુખ ડોનાલ્ડ ટ્રમ્પ દ્વારા 1 ઓગસ્ટથી અમેરિકામાં થતી સ્થાનિક નિકાસ પર 25 ટકા ટેરિફ અને દંડની જાહેરાત કર્યાના એક દિવસ બાદ તેમણે આજે આ કહ્યું હતું. સંસદના બંને ગૃહોમાં એક સ્વયંભૂ નિવેદનમાં, તેમણે કહ્યું કે, સરકાર આ ટેરિફના પરિણામોની ચકાસણી કરી રહી છે અને નિકાસકારો અને ઉદ્યોગ જગત સહિત તમામ હિસ્સેદારો સાથે પરિસ્થિતિના તેમના મૂલ્યાંકનના ફીડબેક મેળવવા માટે સંપર્કમાં છે.

રાહુલે ટ્રમ્પના...

છે, આ જાહેરતા પછીના નિવેદનમાં ટ્રમ્પે ભારત અને રશિયાના અર્થતંત્રોને 'મૃત અર્થતંત્ર' ગણાવ્યા હતા. ટ્રમ્પ દ્વારા ભારતીય અર્થતંત્રને 'મૃત' કહેવા અંગે પૂછવામાં આવતાં ગાંધીએ કહ્યું, ''તેઓ સાચા છે, વડા પ્રધાન અને નાણામંત્રી સિવાય બધા આ જાણે છે. દરેક વ્યક્તિ જાણે છે કે ભારતીય અર્થતંત્ર મૃત અર્થતંત્ર છે. મને ખુશી છે કે ટ્રમ્પે એક હકીકત કહી છે.'' ગાંધીએ આરોપ લગાવ્યો હતો કે, ભાજપે અબજોપતિ ગૌતમ અદાણીને મદદ કરવા માટે ભારતીય અર્થતંત્રનો નાશ કર્યો છે.

ભારતે રશિયા...

પાયે રશિયન ઓઇલની આયાત શરૂ કરી હતી. ભારતની સરકારી ઓઇલ રિફાઇનર કંપનીઓ ઇન્ડિયન ઓઇલ કોર્પોરેશન, હિન્દુસ્તાન પેટ્રોલિયમ, ભારત પેટ્રોલિયમ અને ખાનગી કંપની મેંગલોર રિફાઇનરી પેટ્રોકેમિકલ્સ લિમિટેડએ ગયા સપ્તાહે રશિયન ઓઇલ મંગાવ્યું નથી એમ સૂત્રોએ જણાવ્યું હતું. IOC, BPCL, HPCL, MRPL અને કેન્દ્રીય ઓઇલ મંત્રાલયે રોઇટર્સની ટિપ્પણી માટેની વિનંતીઓનો તાત્કાલિક જવાબ આપ્યો ન હતો.

ચારેય રિફાઇનર્સ નિયમિતપણે ડિલિવરીના આધારે રશિયન તેલ ખરીદે છે અને હવે તેઓ રિપ્લેસમેન્ટ સપ્લાય માટે સ્પોટ માર્કેટ તરફ વળ્યા છે - મોટે ભાગે મધ્ય પૂર્વીય ગ્રેડ જેમ કે અબુ ધાબીનું મુર્બન ક્રૂડ અને પશ્ચિમ આફ્રિકન ઓઇલ મંગાવી રહ્યા છે એમ સૂત્રોએ જણાવ્યું હતું. ભારતની કુલ ૫.૨ મિલિયન બેરલ પ્રતિ દિવસ રિફાઇનિંગ ક્ષમતાના ૬૦% થી વધુ હિસ્સા પર સરકારી રિફાઇનર કંપનીઓનું નિયંત્રણ છે.

રશિયાએ કહ્યું-...

જતા હોય તો રશિયાનો માર્ગ એકદમ સાચો છે.

અમે અમારા માર્ગ પર આગળ વધતા રહીશું. ડેડ હેન્ડ રશિયાની એક જૂની પરમાણુ શસ્ત્ર નિયંત્રણ પ્રણાલી છે, જે દેશની લીડરશિપ ખતમ થવા પર પણ જવાબી હુમલો કરી શકે છે. દરમિયાન યુએસ નાણામંત્રી સ્કોટે કહ્યું કે, ભારત સાથે ગાઢ સંબંધો છે, પરંતુ ભારત વેપાર સોદાની વાટાઘાટોમાં ધીમું રહ્યું છે. રાષ્ટ્રપતિ અને સમગ્ર વેપાર ટીમ આનાથી નિરાશ છે.

માલેગાંવ વિસ્ફોટ કેસ:...

તેમની સામે કોઈ વિશ્વાસપાત્ર અને નક્કર પુરાવા નથી.

ત્રાસવાદને કોઈ ધર્મ હોતો નથી એમ કહેતા અદાલતે વધુમાં કહ્યું હતું કે ફક્ત ધારણાના આધારે કોઈને દોષિત ઠરાવી શકાય નહીં. ઠાકુર અને પુરોહિત બંનેએ કોર્ટના આદેશની સરાહના કરી હતી. પ્રજ્ઞા ઠાકુરે કહ્યું હતું કે આ નિર્દોષ છુટવું એ ફક્ત મારો જ વિજય નથી પણ ભગવાનો વિજય છે, જ્યારે આ નિર્દોષ છૂટવાની જાહેરાતે ભગવા ત્રાસવાદના ખયાલની ચર્ચાઓ ફરી શરૂ કરાવી છે. ભગવા કી વિજય હુઈ હૈ એમ ઠાકુરે કહ્યું હતું. નેશનલ ઇન્વેસ્ટિગેશન એજન્સી (NIA)ના કેસોની સુનાવણી માટે સોંપાયેલા સ્પેશિયલ જજ એ કે લાહોટીએ ફરિયાદ પક્ષના કેસમાં અને તપાસમાં ઘણા છીંડા શોધી કાઢ્યા હતા અને કહ્યું હતું કે આરોપીઓને શંકાનો લાભ મળવો જોઈએ. ઠાકુર અને પુરોહિત ઉપરાંત, આરોપીઓમાં મેજર રમેશ ઉપાધ્યાય (નિવૃત્ત), અજય રહીરકર, સુધાકર દ્વિવેદી, સુધાકર ચતુર્વેદી અને સમીર કુલકર્ણીનો સમાવેશ થાય છે. કોર્ટે તેમને નિર્દોષ જાહેર કર્યા પછી, સાત આરોપીઓ ચહેરા પર સ્મિત સાથે રાહત અનુભવતા હતા. તેઓએ ન્યાયાધીશ અને તેમના વકીલોનો આભાર માન્યો. કોર્ટે ચુકાદો વાંચતી વખતે કહ્યું કે વાજબી શંકાની બહાર કેસ સાબિત કરવા માટે કોઈ વિશ્વસનીય અને મજબૂત પુરાવા નથી. કોર્ટે સરકારને નિર્દેશ આપ્યો છે કે વિસ્ફોટમાં મૃતકોના પરિવારજનોને બે લાખ રૂપિયા અને ઘાયલ થયેલા ૧૦૧ વ્યક્તિઓમાંથી દરેકને ૫૦,૦૦૦ રૂપિયા વળતર આપવામાં આવે.

કોર્ટનો ચુકાદો અસ્વીકાર્ય છે અને હું ન્યાય મેળવવા માટે સુપ્રીમ કોર્ટમાં પણ જઈશ," વિસ્ફોટનો સૌથી નાની ભોગ બનેલી ફરહીન (૧૦) ના પિતાએ કહ્યું. માલેગાંવમાં મીડિયા સાથે વાત કરતા ૬૭ વર્ષીય લિયાકત શેખે પોતાની પુત્રીનો ફોટો બતાવતા કહ્યું કે અમે ન્યાય મેળવવા માટે સુપ્રીમ કોર્ટમાં જઈશું. માલેગાંવ મુસ્લિમોની મોટી વસ્તી ધરાવતું નગર છે. આ કેસની તપાસ એનઆઈએ કરી રહી હતી અને તેણે કોર્ટને જણાવ્યું હતું કે પવિત્ર રમઝાન માસમાં મુસ્લિમોમાં ભય ફેલાવવા આ વિસ્ફોટ કરવામાં આવ્યો હતો.

દિલ્હી ડાયરી...

તેમના અંગત કાગળોથી ભરેલા ટ્રકમાં સામેલ છે જે તેમના પરિવારે તાજેતરમાં રાષ્ટ્રીય આર્કાઇઝને દાનમાં આપ્યા હતા.

એવું જાણવા મળ્યું છે કે ડો. કલામના પરિવારના સભ્યો તમિલનાડુથી દિલ્હી આવ્યા હતા, જેથી તેઓ ભૂતપૂર્વ રાષ્ટ્રપતિના ખાનગી કાગળો રાષ્ટ્રીય આર્કાઇઝને વ્યક્તિગત રીતે સોંપ્યા હતા. ઉપરાંત, દસ્તાવેજોમાં તેમના ભાષણો અને જન્મદિવસની શુભેચ્છાઓ પણ સામેલ છે જે તેમને તેમના રાષ્ટ્રપતિ પદ દરમિયાન વિશ્વના નેતાઓ તરફથી તેમના જન્મદિવસ પર મળી હતી.

રાષ્ટ્રીય આર્કાઇઝમાં રાષ્ટ્રપિતા મહાત્મા ગાંધી સહિત અનેક અન્ય પ્રતિષ્ઠિત વ્યક્તિઓના ખાનગી કાગળો છે. ડો. કલામના પરિવાર દ્વારા આ એક સારો સંકેત છે અને ભવિષ્યમાં સ્વર્ગસ્થ રાષ્ટ્રપતિની સ્મૃતિને વધુ સારી રીતે સાચવવામાં મદદ કરશે. તેમના અંગત કાગળો આગામી સમયમાં સંશોધન કાર્ય માટે ઉપયોગી સાબિત થઈ શકે છે.

પેજ 3

લંડન એરપોર્ટ પરથી ઉર્વશી રૌતેલાની બેગ ચોરાઈ ગઈ: 70 લાખ રૂપિયાના દાગીના હોવાનો દાવો

મુંબઈ, તા. 31: ઉર્વશી રૌતેલાએ દાવો કર્યો છે કે, લંડન એરપોર્ટ પરથી તેની એક બેગ ચોરાઈ ગઈ હતી, જેમાં 70 લાખ રૂપિયાના દાગીના હતા. અભિનેત્રીએ ઇન્સ્ટાગ્રામ પર આ અંગે સંપૂર્ણ માહિતી આપી છે. તેણી પોતાની સ્ટોરીમાં જણાવે છે કે, જ્યારે તે વિમ્બલ્ડન જોવા માટે લંડન ગઈ હતી ત્યારે ગેટવિક એરપોર્ટના લગેજ બેલ્ટમાંથી તેની લક્ઝરી બેગ ચોરાઈ ગઈ હતી. ઇન્સ્ટાગ્રામ પોસ્ટમાં ઉર્વશીએ ફ્લાઇટની વિગતો સાથે ડિયોર બેગનો ફોટો શેર કર્યો છે અને લખ્યું છે - ''અન્યાય સહન કરવો એ અન્યાયનું પુનરાવર્તન છે.

મિલકતના વિવાદ વચ્ચે કરિશ્મા બાળકો સાથે દિલ્હી પહોંચી

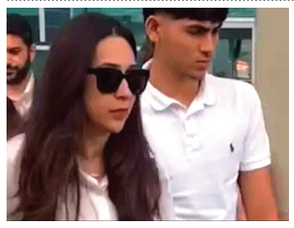

નવી દિલ્હી, તા. 31: સ્વર્ગસ્થ ઉદ્યોગપતિ અને કરિશ્મા કપૂરના ભૂતપૂર્વ પતિ સંજય કપૂરની 30 હજાર કરોડ રૂપિયાની મિલકત અંગે પરિવારમાં વિવાદ ચાલી રહ્યો છે. સંજયની માતા રાની કપૂર અને પત્ની પ્રિયા સચદેવ વચ્ચે બધું બરાબર નથી. આ અહેવાલો વચ્ચે કરિશ્મા કપૂર તેનાં બે બાળકો સાથે દિલ્હી એરપોર્ટ પર જોવા મળી હતી. એવું માનવામાં આવે છે કે, મિલકતના વિવાદને ધ્યાનમાં રાખીને કરિશ્મા દિલ્હી પહોંચી છે. ઉલ્લેખનીય છે કે ઉદ્યોગપતિ સંજય કપૂરનું 12 જૂને લંડનમાં અવસાન થયું હતું.

તમિલનાડુના ભૂતપૂર્વ મુખ્યમંત્રી ઓ પન્નીરસેલ્વમે એનડીએ સાથે છેડો ફાડ્યો

પદભ્રષ્ટ એઆઈએડીએમકે નેતા એક જ દિવસમાં બે વાર સીએમ સ્ટાલિનને મળતાં અટકળો તેજ

ચેન્નાઈ, તા. 31 (પીટીઆઈ)

તમિલનાડુના ભૂતપૂર્વ મુખ્યમંત્રી ઓ પન્નીરસેલ્વમની આગેવાની હેઠળની એઆઈએડીએમકે કેડર્સ રાઈટ્સ રીટ્રીવલ કમિટીએ ગુરુવારે ભાજપની આગેવાની હેઠળના એનડીએ ગઠબંધન સાથેના સંબંધ તોડી નાખ્યા છે. એક વર્ષ પહેલાં જ એનડીએમાં જોડાયા હતા.

આકસ્મિક રીતે, પદભ્રષ્ટ એઆઈએડીએમકે નેતા દિવસમાં બે વાર ડીએમકે પ્રમુખ અને મુખ્યમંત્રી એમ કે સ્ટાલિનને મળ્યા હતા. તેમણે બાદમાં પત્રકારોને કહ્યું હતું કે, એનડીએમાં તેમનું અપમાન થયું નથી. અનુભવી નેતા અને સમિતિના સલાહકાર પનરુતિ એસ રામચંદ્રને એનડીએ છોડવાનો નિર્ણય જાહેર કર્યો હતો. પત્રકારો સાથે વાત કરતાં પન્નીરસેલ્વમ અને પેનલ નેતાઓની સાથે રામચંદ્રને કહ્યું: ''હવેથી સમિતિ રાષ્ટ્રીય લોકશાહી જોડાણ (એનડીએ) નો ભાગ રહેશે નહીં.'' એક પ્રશ્નના જવાબમાં રામચંદ્રને જણાવ્યું હતું કે, એનડીએથી અલગ થવાનો નિર્ણય સર્વસંમતિથી લેવામાં આવ્યો છે.

મેક્સિકો સાથે ૯૦ દિવસના વાટાઘાટોના સમયની ટ્રમ્પની જાહેરાત

જો કે આ સમય દરમ્યાન ૨૫ ટકા ટેરિફ દર યથાવત રહેશે

વોશિંગ્ટન, તા. ૩૧ (એપી): પ્રમુખ ડોનાલ્ડ ટ્રમ્પે ગુરુવારે જણાવ્યું હતું કે, ૨૫ ટકા ટેરિફ દર યથાવત રાખવાની સાથે અમેરિકા મેક્સિકો સાથે વેપાર અંગે ૯૦ દિવસની વાટાઘાટોના સમયગાળામાં પ્રવેશ કરશે.

ટ્રમ્પે પોતાના ટ્રુથ સોશિયલ પ્લેટફોર્મ પર પોસ્ટ કરતાં કહ્યું કે મેક્સીકન નેતા ક્લાઉડિયા શેનબૌમ સાથેની તેમની ફોન વાતચીત ખૂબ જ સફળ રહી છે, વધુને વધુ, આપણે એકબીજાને જાણી અને સમજી રહ્યા છીએ. રિપબ્લિકન પ્રમુખે કહ્યું કે મેક્સિકોથી અમેરિકામાં આયાત થતા માલ પર ૨૫ ટકા ટેરિફ લાગશે જેને તેમણે દેખીતી રીતે ફેન્ટાનાઈલ ટ્રાફિકિંગ સાથે જોડ્યો છે. તેમણે કહ્યું કે ઓટો પર ૨૫ ટકા ટેરિફ લાગશે, જ્યારે કોપર, એલ્યુમિનિયમ અને સ્ટીલ પર ૫૦ ટકા ટેક્સ લાગશે.

અમેરિકી પ્રમુખે કહ્યું કે મેક્સિકો તેના નોન ટેરિફ ટ્રેડ બેરિયર્સનો અંત લાવશે, પરંતુ તેમણે કોઈ સ્પષ્ટતા આપી ન હતી.

લોનનો હપતો ન ભર્યો તો પત્નીને ઉઠાવી ગયા બેંકના માણસો

બેંક કર્મીઓએ કહ્યું કે, ''જ્યાં સુધી બાકી લોનની રકમ જમા નહીં કરે ત્યાં સુધી તેની પત્નીને છોડવામાં આવશે નહીં''

ઝાંસી, તા. 31: ઉત્તર પ્રદેશના ઝાંસીથી એક ચોંકાવનારી ઘટના પ્રકાશમાં આવી છે. અહીંના મોન્થા પોલીસ સ્ટેશન વિસ્તારમાં એક ખાનગી બેંકના કર્મચારીઓએ ગ્રુપ લોનના હપતા ન ચૂકવનારી એક વ્યક્તિની પત્નીને બંધક બનાવીને ઉઠાવી ગયા હતા અને તેમણે મહિલાને 5 કલાક સુધી બેંક શાખામાં બંધક બનાવી રાખી હતી. આખરે પોલીસને જાણ કરાતાં પોલીસ બેંક પર પહોંચી અને મહિલાને બેંકમાંથી મુક્ત કરાવી હતી.

મુથૂટ હોમફિન (ઇન્ડિયા) લિમિટેડ
Muthoot Homefin
કોર્પોરેટ ઓફિસ: યુનિટ નં. ૧૯-એનઇ, ૧૯મો માળ, ધ ૩બી, સેનાપતિ બાપટ માર્ગ, રૂપારેલ કોલેજ પાસે, દાદર (પશ્ચિમ), મુંબઈ, મહારાષ્ટ્ર- ૪૦૦ ૦૨૮

કબજાની નોટિસ (સિક્યોરિટી ઇન્ટરેસ્ટ એન્ફોર્સમેન્ટ રૂલ્સ, ૨૦૦૨ના નિયમ ૮(૧) સાથે વાંચેલા પરિશિષ્ટ IV મુજબ)

જ્યારે, નીચે સહી કરનાર મુથૂટ હોમફિન (ઇન્ડિયા) લિમિટેડ (MHIL)ના અધિકૃત અધિકારી તરીકે નાણાકીય સંપત્તિઓના સિક્યોરિટાઇઝેશન એન્ડ રિકન્સ્ટ્રક્શન એન્ડ એન્ફોર્સમેન્ટ ઓફ સિક્યોરિટી ઇન્ટરેસ્ટ એક્ટ ૨૦૦૨ હેઠળ અને સિક્યોરિટી ઇન્ટરેસ્ટ (એન્ફોર્સમેન્ટ) રૂલ્સ ૨૦૦૨ના નિયમ ૩ સાથે વાંચેલી કલમ ૧૩(૨) હેઠળ આપવામાં આવેલી સત્તાઓનો ઉપયોગ કરીને કંપનીના અધિકૃત અધિકારી દ્વારા નીચે ઉલ્લેખિત રકમ ઉપરોક્ત નોટિસ મળ્યાની તારીખથી 60 દિવસની અંદર ચૂકવવા માટે દેવાદાર(ઓ)/ગેરંટર(ઓ)ને ડિમાન્ડ નોટિસ(ઓ) જારી કરવામાં આવે છે. ઉધાર લેનાર રકમ ચૂકવવામાં નિષ્ફળ ગયા હોવાથી ઉધાર લેનાર/સહ-ઉધાર લેનાર/જામીનદાર(ઓ) અને સામાન્ય જનતાને નોટિસ આપવામાં આવે છે કે નીચે સહી કરનારે ઉપરોક્ત કાયદાની કલમ 13(4) અને ઉપરોક્ત નિયમોના નિયમ 8 હેઠળ તેમને મળેલી સત્તાઓનો ઉપયોગ કરીને નીચે વર્ણવેલ મિલકતનો કબજો લીધો છે. ખાસ કરીને ઉધાર લેનાર અને સામાન્ય જનતાને આથી ચેતવણી આપવામાં આવે છે કે તેઓ મિલકત સાથે વ્યવહાર ન કરે અને મિલકત સાથે કોઈપણ વ્યવહાર મુથૂટ હોમફિન (ઇન્ડિયા) લિમિટેડના ચાર્જને આધીન રહેશે, જે અહીં ઉલ્લેખિત રકમ પર વ્યાજ સાથે રહેશે.

ઉપલબ્ધ સમયના સંદર્ભમાં, સુરક્ષિત સંપત્તિઓ રિડીમ કરવા માટે ઉધાર લેનારનું ધ્યાન કાયદાની કલમ 13ની પેટા કલમ (૮) ની જોગવાઈઓ તરફ દોરવામાં આવે છે.

અ. નં.	ઉધાર લેનાર(ઓ) /સહ-ઉધાર લેનાર(ઓ) /નું નામ લોન ખાતા નંબર / શાખા	સુરક્ષિત સંપત્તિઓની સંક્ષિપ્ત વિગતો	ડિમાન્ડ નોટિસની તારીખ અને કુલ બાકી લેણાં (રૂ.)	કબજો લીધાની તારીખ
1.	રામજસ મોતીભાઈ શર્મા/ સુરેખાબેન રામજસ શર્મા/ ૦૦૪- ૦૦૪૦૪૧૭૨/ સુરત	ફ્લેટ નં.૫૦૨ પમો માળ એડીએમ ૨૦.૪૨ ચો.મી. શરેફુષ્ણ રેસીડેન્સી હરિહંત પાર્ક સોસાયટી-વિભાગ-૨ કડોદરા કોસ રોડ પાસે, બ્લોક નં.૧૩૭/ એ.એસ નં. ૧૩૩ પલસાણા સુરત- ગુજરાત- ૩૯૪૩૨૭. વેચાણ દસ્તાવેજ નં. ૯૫૯૧/૨૦૧૮માં વધુ ઉલ્લેખિત.	૧૪-ફેબ્રુઆરી-૨૦૧૯/ રૂ. ૬,૧૦,૫૨૪/- રૂપિયા છ લાખ દસ હજાર પાંચસો ચોવીસ માત્ર.	31-Jul-2025
2.	અજય બલેન્દ્ર સિંહ/ સીમા બલેન્દ્ર સિંહ/ ૦૦૪-૦૦૪૦૪૦૨૮/સુરત	ફ્લેટ નં. ૫૦૧, દુદ્રાક્ષ રેસીડેન્સી-૧, યોગીદર્શન સોસાયટી, સુરત મુંબઈ હાઇવે પલસાણા સુરત ગુજરાત- ૩૯૪૩૧૫	૨૭-મે-૨૦૨૧/ રૂ. ૫,૯૮,૨૦૮/- રૂપિયા પાંચ લાખ અઠ્ઠાણુ હજાર બસો આઠ માત્ર.	31-Jul-2025

તારીખ: ૧ ઓગસ્ટ, ૨૦૨૫, સ્થળ: સુરત — એસડી/- અધિકૃત અધિકારી, મુથૂટ હોમફિન (ઇન્ડિયા) લિમિટેડ

ચોલામંડલમ ઇન્વેસ્ટમેન્ટ એન્ડ ફાઇનાન્સ કંપની લિમિટેડ
Chola Enter a better life
કોર્પોરેટ ઓફિસ: ચોલા કેસ્ટ, C54 અને 55, સુપર બી-4, થિરુ વી કા ઇન્ડસ્ટ્રિયલ એસ્ટેટ, ગિન્ડી, ચેન્નાઈ- 600 032, ટી.એન.

ઉધાર લેનારને નોટિસ

વેચાણ નોટિસ (ખાનગી સંધિ દ્વારા) [નિયમ 8 (5) અને (6) સિક્યોરિટી હિત (અમલીકરણ) નિયમો 2002ના નિયમ 9 (1) સાથે વાંચવામાં આવે છે] # [સિક્યોરિટી હિત (અમલીકરણ) નિયમો 2002ના નિયમ 6]

આ દ્વારા જાહેર જનતાને અને ખાસ કરીને કોલમ (A)માં દર્શાવેલ ઋણ લેનાર(ઓ) અને ગેરંટરને નોટિસ આપવામાં આવે છે કે, નીચે વર્ણવેલ સ્થાવર મિલકત(ઓ) કોલમ (C)માં વર્ણવેલ ગીરો/મુક્ત લેણદારને ચાર્જ કરવામાં આવે છે જેનો કબજો હાઉસિંગ ચોલામંડલમ ઇન્વેસ્ટમેન્ટ એન્ડ ફાઇનાન્સ કંપની લિમિટેડના અધિકૃત અધિકારી, સુરક્ષિત લેણદાર દ્વારા નીચે આવ્યો છે. કોલમ (D)માં વર્ણવેલ મુજબ નીચે દર્શાવેલ વિગતો મુજબ "જ્યાં છે ત્યાં", "જેમ છે તેમ" અને "જે કંઈ છે" આધાર પર વેચવામાં આવશે:-

આ દ્વારા ઋણ લેનાર/મોર્ગેજર (ઓ) / કાનૂની વારસદાર, કાનૂની પ્રતિનિધિઓ (જાણીતા હોય કે અજાણ્યા), વહીવટકર્તા (ઓ), વહીવટકર્તા (ઓ), ઉત્તરાધિકારીઓ (ઓ) અને સંબંધિત દેવાદાર (ઓ) / મોર્ગેજર (ઓ) (મૃત્યુ પામેલા હોવાથી) ના સોંપણીઓ (ઓ) જેમ કેસ હોય તેમ કોલમ (એ)માં દર્શાવેલ છે.ને યુ/એસ [નિયમ 8 (5) અને (6) સિક્યોરિટી ઇન્ટરેસ્ટ (એન્ફોર્સમેન્ટ) રૂલ્સ 2002ના નિયમ 9(1) સાથે વાંચવામાં આવે છે] નોટિસ આપવામાં આવે છે. વેચાણના વિગતવાર નિયમો અને શરતો માટે કૃપા કરીને ચોલામંડલમ ઇન્વેસ્ટમેન્ટ એન્ડ ફાઇનાન્સ કંપની લિમિટેડમાં આપેલી લિંકનો સંદર્ભ લો.

	[એ]	[બી]	[સી]	[ડી]	[ઇ અને એફ]
અ. નં.	લોન એકાઉન્ટ નંબર / દેવાદાર (ઓ) / મોર્ગેજર (ઓ) / ગેરન્ટર (ઓ)ના નામ	ઓ/એસ. વસૂલ કરવાના બાકી લેણાં (સુરક્ષિત દેવા)	સ્થાવર મિલકત / સુરક્ષિત સંપત્તિનું વર્ણન	કબજાનો પ્રકાર	અનામત કિંમત (રૂ.માં) / હરાજીની તારીખ
1.	લોન A/C. નં.(એસ) : X0HLSTR00002359032 1. શ્રી/શ્રીમતી જગદીશકુમાર જીતેન્દ્રભાઈ વેકરીયા 2. શ્રી/શ્રીમતી શિલ્પાબેન જગદીશભાઈ વેકરીયા 3. શ્રી/શ્રીમતી ગૌરવભાઈ જીતેન્દ્રભાઈ વેકરીયા કમ નંબર 1, 2 અને 3 માટે સરનામું : 258, કામધેનુ રેસીડેન્સી, રામવાટિકા સોસાયટી નજીક વેલંજા, કામરેજ-394150 આ ઉપરાંત: 212, કામધેનુ રેસીડેન્સી, વેલંજા કામરેજ સુરત રામવાટિકા નજીક, વેલંજા - 3610 2364	રૂ. 22,60,106/- (રૂપિયા બાવીસ લાખ સાઠ હજાર એકસો છ ફક્ત) ૩૦-૦૭-૨૦૨૫ના રોજ બાકી	કોપની જમીનમાં પ્લોટ નં. ૨૧૨, ૪૪.૬૧ ચોરસ મીટર અને ૨૭.૬૩ ચોરસ મીટર અવિભાજિત હિસ્સો ધરાવતી સ્થાવર મિલકતના તમામ ટુકડા અને પાર્સલ, કુલ ૭૧.૮૪ ચોરસ મીટર, કામધેનુ રેસિડેન્સીમાં, રેવન્યુ સર્વે નં. ૧૭૨, ૧૭૩, ૧૭૪, બ્લોક નં. ૨૧૩/એ, મોજે ગામ: વેલંજા, તા; કામરેજ, જિલ્લો: સુરત ખાતે બાંધકામ સાથે.	કબજો	રૂ. ૧૦,૭૫,૦૦૦/- (રૂપિયા દસ પંચોતેર હજાર માત્ર) 20.08.2025

* લોન કરારના સંદર્ભમાં લાગુ પડતા વધારાના વ્યાજ સાથે, ચુકવણી અને/અથવા તેની વસૂલાતની તારીખ સુધી કરેલા આકસ્મિક ખર્ચ, કોસ્ટ, ચાર્જ વગેરે.

તારીખ: ૩૧.૦૭.૨૦૨૫ — એસડી/- અધિકૃત અધિકારી,

સ્થળ: સુરત, ગુજરાત — ફોર ચોલામંડલમ ઇન્વેસ્ટમેન્ટ એન્ડ ફાઇનાન્સ કંપની લિમિટેડ

બૅંક ઑફ બડૌદા Bank of Baroda
ડુંબાલ શાખા : કિરણ મોટર્સ નજીક, પુણા–કુંભારીયા રોડ, ડુંબાલ, સુરત–૩૯૫૦૧૦ ફોન : ૦૨૬૧–૨૩૩૫૭૭
E-mail : dumsur@bankofbaroda.com

કબજા નોટીસ [સેકશન ૧૩(૪)] (સ્થાયી મિલકત માટે) [સીકયુરીટી ઈન્ટરેસ્ટ (એન્ફોર્સમેન્ટ) રૂલ્સ ૨૦૦૨ ના રૂલ ૮(૧) હેઠળ]

નીચે સહી કરનાર બૅંક ઓફ બરોડા ના અધિકૃત અધિકારીએ સિકયુરીટાઈઝેશન એન્ડ રિકન્સ