માહે રમઝાન
રોઝો-13
તા. 14-03-2025
શુક્રવાર
ઈફતારીનો વક્ત: 6-53
રોઝો-14
તા. 15-03-2025
શનિવાર
સહેરીનો આખરી વક્ત: 5-25

દામકા ગામમાં ચરસ સાથે પકડાયેલા આરોપીને 10 વર્ષની સજા

સુરતઃ દામકા ગામમાંથી પકડાયેલા 6.56 કરોડના ક્વોલિટી ચરસના કેસમાં સુરત કોર્ટે રાજગરી ગામના યુવકને 10 વર્ષની સજા અને 1 લાખનો દંડ ફટકાર્યો હતો. પોલીસે ચરસ સાથે જિતેન્દ્ર જગદીશ પટેલ (રહે., ગોર ફળિયા, જલારામ મંદિર, રાજગરી, સુરત)ને ઝડપી પાડ્યો હતો.

આ કેસની ઈન્સાફી કાર્યવાહી સુરત કોર્ટમાં ચાલી હતી. સરકારી વકીલ જિતેન્દ્ર પારડીવાલાએ દલીલો કરી હતી. કોર્ટે આરોપી જિતેન્દ્રને એનડીપીએસના ગુનામાં 10 વર્ષની સખત કેદની સજા અને રૂ.1 લાખનો દંડ કર્યો હતો.

ટૂંકી નિવિદા - ૨૫ સને : ૨૦૨૪-૨૫

કાર્યપાલક ઈજનેર, પંચાયત (મા×મ) વિભાગ નવસારી, જિલ્લા પંચાયત ભવન, નવસારી દ્વારા પંચાયત (મા×મ) વિભાગ નવસારી હસ્તકના પેટા વિભાગમાં આઉટસોર્સથી તદન કામચલાઉ તથા કોન્ટ્રાકટ પ્રધ્ધતિથી ટેકનિકલ સ્ટાફ માટેના ભાવો મંગાવવામાં આવે છે. કોરા ભાવપત્રકો રૂા.૨૪૦૦/- + ૨૦/- ચલનથી જમા કરાવ્યેથી અત્રેની કચેરીએથી તા. ૨૪.૦૩.૨૦૨૫ ના રોજ બપોરે ૨.૩૦ કલાક સુધી આપવામાં આવશે. જે ભાવપત્રકો તા.૦૨.૦૪.૨૦૨૫ સુધી રજી.પો.એડી.થી સ્વીકારવામાં આવશે. ભાવપત્રકો સાથે બાનાની રકમનો રૂા.૯૨,૪૦૦/- નો ડી.ડી./ એફ.ડી.આર. બીડવાની રહેશે. ભાવપત્રકના કવર ઉપર "આઉટસોર્સથી તદન કામચલાઉ તથા કોન્ટ્રાકટ પ્રધ્ધતિથી ટેકનિકલ સ્ટાફ માટેના ભાવો" એવું લખાણ કરવાનું રહેશે. ભાવો મંજુર કરવા કે ન કરવા તેના હકકો અબાધીત રાખવામાં આવે છે. અન્ય શરતો કચેરીનાં નોટીસબોર્ડ ઉપર જોવા મળશે. વધુ વિગત માટે કચેરીનાં કામકાજના સમય દરમ્યાન સંપર્ક કરવાનો રહેશે.

કાર્યપાલક ઈજનેર
પંચાયત (મા×મ) વિભાગ
નવસારી

માહિતી/નવસારી/૫૬૧/૨૦૨૫

ફકત રૂા. ૭૦/- થી શરૂ
સુપરડુપર હીટ ફિલ્મ
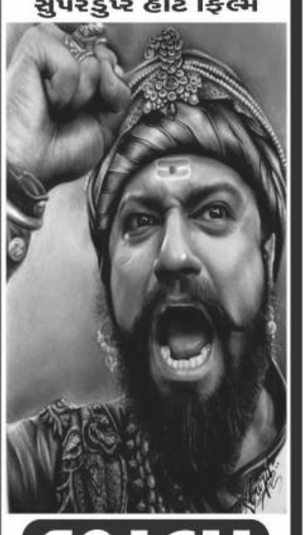
છાવા
* વિકી કૌશલ * રશ્મિકા મંદાના
* અક્ષય ખન્ના
૧૨.૩૦, ૩.૩૦, ૬.૩૦, રાત્રે ૯.૩૦
RUPAM CINEMA
એડ.બુકીંગ થિયેટર અને bookmyshow.com પર ચાલુ છે.

RAJHANS MULTIPLEX
એ.આર.મોલ, મોટા વરાછા, સુરત.

ગુજરાતી પારિવારીક કોમેડી ફિલ્મ
ઓલ ઘ બેસ્ટ પંડયા
૯.૩૫, ૧૨.૧૦, ૨.૪૫, ૫.૨૦, રાત્રે ૮.૦૦, ૧૦.૩૫
ઘ ડિપ્લોમેન્ટ
૯.૩૦, ૧૨.૦૦, ૫.૦૦, ૭.૩૦, રાત્રે ૧૦.૦૦
છાવા
૯.૦૦, ૧૦.૦૦, ૧૨.૦૦, ૧.૦૦, ૩.૦૦, ૪.૦૦, ૬.૦૦, ૭.૦૦, રાત્રે ૯.૦૦, ૧૦.૦૦
ઉંબરો
ગુજરાતી : ૧૦.૪૫, ૨.૩૦, ૪.૧૫, ૬.૪૫, રાત્રે ૯.૧૫
ફાટી ને ?
ગુજરાતી ૧.૧૫
થિયેટર પર અને bookmyshow.com અને paytm પર એડવાન્સ બુકીંગ ચાલુ છે.

CINEZZA Multiplex
મહારાજા ફાર્મ, ડી માર્ટ પાસે, મોટા વરાછા, સુરત.
ગુજરાતી સુપરહીટ ચિત્ર

ઉંબરો
૯.૩૦, ૧૨.૩૦, ૩.૩૦, ૬.૩૦, રાત્રે ૯.૩૦
સત્ય ઘટના પર આધારિત
ઘ ડિપ્લોમેન્ટ
જોન અબ્રાહમ (જોરદાર અભિનય)
૧૦.૧૫, ૧.૩૦, ૩.૪૫, ૭.૦૦, રાત્રે ૯.૪૫
ગુજરાતી હીટ કોમેડી ફિલ્મ
ઓલ ઘ બેસ્ટ પંડયા
મલ્હાર ઠાકર, દર્શન જરીવાલા, વંદના પાઠક
૧૦.૪૫, ૧.૦૦, ૪.૧૫, ૬.૩૦, રાત્રે ૯.૧૫
છાવા
* વિકી કૌશલ * રશ્મિકા મંદાના * અક્ષય ખન્ના
૯.૦૦, ૧૦.૩૦, ૧૨.૦૦, ૧.૩૦, ૩.૦૦, ૪.૩૦, ૬.૦૦, ૭.૩૦, રાત્રે ૯.૦૦, ૧૦.૩૦

torrent POWER

વીજપ્રવાહ બંધ રહેવા બાબત

ગ્રાહકોને ગુણવત્તાસભર વીજપુરવઠો આપવાના હેતુથી નીચે દર્શાવેલ સબસ્ટેશનોના નેટવર્ક મેઈન્ટેનન્સનું આયોજન કરેલ છે. આ સબસ્ટેશનોમાંથી વીજપુરવઠો મેળવતા ગ્રાહકોનો સવારના ૯:૦૦ થી સાંજના ૫:૦૦ કલાક દરમ્યાન વીજપુરવઠો બંધ રહેશે. અનુસૂચિત સમય પહેલા વીજપુરવઠો પુનઃકાર્યરત કરવા માટે અમે અમારા શ્રેષ્ઠ પ્રયાસો કરીશું.

- ૧૭/૦૩/૨૦૨૫, સોમવાર : અજંટા ડાયમન્ડ ઈન્ડ. નં.૧, શિવ શક્તિ રેસીડેન્સી
- ૧૮/૦૩/૨૦૨૫, મંગળવાર : અજંટા ડાયમન્ડ ઈન્ડ. નં.૩, વસ્તા દેવડી (૪ પોલ), સંતોષીનગર (વરાછા)
- ૧૯/૦૩/૨૦૨૫, બુધવાર : સોમનાથ મહાદેવ (ઉમરા), રૂક્ષ્મણીનગર (કતારગામ), રૂપાલી (ભટાર નહેર)
- ૨૦/૦૩/૨૦૨૫, ગુરૂવાર : પ્રિન્સ એવેન્યુ, દુકાળ પોળ (ભાગળ), આહીર (ભાઠેના)
- ૨૧/૦૩/૨૦૨૫, શુક્રવાર : દુલેશ્વર (બાલાજી રોડ), કાયસ્થની વાડી (ગોપીપુરા), સાર્થક એપાર્ટ. (કેજી સિંગણપોર)
- ૨૨/૦૩/૨૦૨૫, શનિવાર : રાધિકા રો હાઉસ (વેડ રોડ), પારેખ ટેક્નીકલ (ચોક)
- ૨૩/૦૩/૨૦૨૫, રવિવાર : સિલ્વર પ્લાઝા નં.૧ (રીગ રોડ)-T૧

અસુવિધા બદલ દિલગીર છીએ

Door step services are available for senior & physically challenged citizens
WhatsApp 8141970070
Request to call on 19128 (Toll Free) / 0261-2551912 / 9099991912
or mail to connect.srt@torrentpower.com

જાહેર નોટીસ

નગર રચના યોજના નં.૬૬ (કોસાડ-વરીયાવ)
(પ્રારંભિક યોજનાની એવોર્ડ પહેલાની દરખાસ્ત)

આથી જાહેર જનતાને જણાવવામાં આવે છે કે, મુસદારૂપ નગર રચના યોજના નં.૬૬ (કોસાડ-વરીયાવ) માં આવરી લેવાયેલ નીચે પરિશિષ્ટમાં દર્શાવેલ જમીનોના માલિકો/સંબંધ ધરાવતી વ્યકિતઓને સદરહું યોજનાની પ્રારંભિક યોજનાના એવોર્ડ પહેલાની દરખાસ્તો બાબતે સુનાવણી માટે અત્રેથી નોટીસો બજાવવામાં આવેલ છે.

ઉપરોકત નગર રચના યોજનાની ચર્તુસીમાની હદ નીચે મુજબ છે.
ઉત્તર :- મુસદ્દારૂપ નગર રચના યોજના નં. ૮૩ (વરીયાવ-કોસાડ) ની હદ
દક્ષિણ :- મુસદ્દારૂપ નગર રચના યોજના નં. ૨૩ (કોસાડ) ની હદ અને મોજેઃ- કોસાડ ગામની જમીનો
પૂર્વ :- રેલ્વે લાઈનની હદ
પશ્ચિમ :- નગર રચના યોજના નં. ૩૬ (વરીયાવ) ની હદ

-: પરિશિષ્ટ :-

આમ સદર યોજના વિસ્તારમાં સમાવિષ્ટ બ્લોક નંબરોની વિગતો નીચે મજબ છે. મોજે - કોસાડના બ્લોક નંબરો :- ૧ થી ૪૩, ૪૬ થી ૪૯, ૩૩૬, ૪૨૮ થી ૪૩૨, ૪૩૪, ૪૩૮ થી ૪૯૨, ૪૯૪, ૫૪૮, ૫૬૯, ૫૭૦, ૬૨૬, ૬૨૭, ૬૩૭, ૬૩૯ થી ૬૪૧, ૬૬૦ થી ૭૫૦, ૭૫૩ થી ૭૬૧, ૭૬૩ થી ૮૧૪, ૮૪૨/પૈકી/૧, ૮૫૧ થી ૮૮૮, ૯૨૨, ૯૨૭, ૧૦૨૦ થી ૧૦૨૨, ૧૦૩૪ થી ૧૦૩૭, ૧૦૩૯, ૧૦૬૪ થી ૧૧૨૦, હયાત રસ્તા, વોટર બોડી, બિન નંબરી મોજે- વરીયાવના બ્લોક નંબરો :- ૯૧૨ થી ૯૧૫, ૧૨૨૩/પૈકી થી ૧૨૨૮/પૈકી, ૧૨૩૦/પૈકી, ૧૨૩૧ થી ૧૨૪૧, ૧૨૫૫ થી ૧૨૫૮, હયાત રસ્તા, વોટર બોડી.

આમ ઉપરોકત વિસ્તારમાં માલિકી ધરાવતી કે હિતસંબંધ ધરાવતી કે ભાડુઆત/કબ્જા ધરાવતી દરેક વ્યકિતઓને સદરહું યોજનાની પ્રારંભિક યોજનાના એવોર્ડ પહેલાની દરખાસ્ત અંગે સુનવણીની/રજુઆત કરવા અત્રેથી નોટીસો બજાવવામાં આવેલ છે. પરંતુ નામ કે સરનામાના અભાવે કે અન્ય કોઈ કારણસર નોટીસ બજેલ ન હોય તેવી વ્યકિત/ઇસમોને જાહેર નોટીસ દ્વારા જણાવવામાં આવે છે કે સદર નોટીસ દૈનિક વર્તમાનપત્રમાં પ્રસિધ્ધ થયાના દિન-૧૦ (દસ) માં નીચે દર્શાવેલ સરનામે, કચેરી સમય દરમ્યાન નીચે સહી કરનાર અધિકારી સમક્ષ રૂબરૂ અથવા અધિકૃત પ્રતિનિધિ દ્વારા જમીનની માલિકી અંગેના દસ્તાવેજી પુરાવાઓ જેવા કે ૭/૧૨ ની છેલ્લી અધિકૃત નકલ, સક્ષમ સત્તા દ્વારા મંજુર કરેલ લે-આઉટ/ બાંધકામના નકશાઓની અધિકૃત નકલ તથા અન્ય દસ્તાવેજી પુરાવાઓ સહ અચુક હાજર રહેવા જણાવવામાં આવે છે.

આ મુદત દરમ્યાન યોજનામાં સમાવિષ્ટ જમીન માલિક/હિતસંબંધ ધરાવતી કે અન્ય વ્યકિતઓ તરફથી કોઈ રજુઆત કરવામાં નહી આવે તો પ્રારંભિક યોજનાના એવોર્ડ પહેલાની દરખાસ્તો બાબતે તેઓને કંઈ કહેવાનું નથી તેમ સમજીને ધી ગુજરાત નગર રચના અને શહેરી વિકાસ અધિનિયમ - ૧૯૭૬ ની જોગવાઈ મુજબ અને ઉપલબ્ધ રેકર્ડ પુરાવાઓ ધ્યાને લઈને યોજનાની પ્રારંભિક દરખાસ્ત તૈયાર કરવા સંબંધી આગળની કાયદેસરની કાર્યવાહી કરવામાં આવશે અને તે અન્વયે લીધેલ નિર્ણય તેઓને બંધનકર્તા રહેશે. જેની નોંધ લેવા વિનંતી છે.

સુરત.
તારીખ :-
કચેરીનુ સરનામું :-
સુરત નગર રચના યોજના, એકમ-૧,
નગર રચના અધિકારી અને નગર નિયોજક-૧,
૫ મો માળ, નવુ સુડા ભવન, આગમ આર્કેડની સામે,
વેસુ-આભવા રોડ, વેસુ, સુરત-૩૯૫૦૦૭

(એસ.એસ.લુખી)
નગર રચના અધિકારી અને
નગર નિયોજક-૧
સુરત નગર રચના યોજના, એકમ-૧
સુરત.

ક્રમાંક : માહિતી-સુરત/૧૪૪૨/૨૦૨૫

તરસાડા નગરપાાલિકા જી.સુરત

(ઓફ લાઇન જાહેરાત) ટેન્ડર નોટિસ - ૨૦૨૫-૨૬)
વાર્ષિક કરાર આધારીત કામગીરી

તરસાડી નગરપાલિકા,જિ.સુરતના સને ૨૦૨૫-૨૬ના વર્ષ માટે અલગ - અલગ કામ માટે રસ ધરાવતા ઇસમો/એજન્સી/ કંપની/સંસ્થાઓ પાસેથી ભાવ પત્રકો મંગાવવામાં આવે છે.આ કામનું ટેન્ડર અત્રેની કચેરીથી રજાના દિવસો સિવાય તા.૧૫-૦૩ - ૨૦૨૫ થી તા.૨૧-૦૩-૨૦૨૫ સુધી કચેરી સમય દરમ્યાન મળી શકશે અને ભરેલ ટેન્ડર રજીસ્ટર્ડ પોસ્ટ/સ્પીડ પોસ્ટ અથવા કુરિયરથી તા.૨૮-૦૩- ૨૦૨૫. સુધીમાં સાંજે ૪-૦૦ કલાક સુધીમાં નગરપાલિકાની કચેરીએ પહોંચતા કરવાના રહેશે. ટેન્ડરની ડિપોઝીટની રકમ રોકડેની ભરી શકશે અને જો ડી.ડી. હશે તો ચીફ ઓફીસર,તરસાડી નગરપાલિકાના નામનો બનાવવાનો રહેશે.

અ. નં	શાખા	કામનું નામ	ટેન્ડર ફી	ડિપોઝીટની રકમ
૧	વહીવટી વિભાગ	તરસાડી નગરપાલિકા ઓફિસ વિભાગની સ્ટેશનરી છાપકામ તથા બાઇન્ડીંગ અને હેન્ડબીલ,ઇન્વીટેશન કાર્ડ બનાવવાના કામ બાબત.	૫૦૦.૦૦	૫૦૦૦.૦૦
		તરસાડી નગરપાલિકા ઓફિસ વિભાગની સ્ટેશનરી સપ્લાય કરવાનું તથા ઝેરોક્ષનું કામ.	૫૦૦.૦૦	૫૦૦૦.૦૦
		તરસાડી નગરપાલિકામાં મંડપ ડેકોરેશનની તથા રોશની કરવાની કામગીરી બાબત.	૫૦૦.૦૦	૫૦૦૦.૦૦
		તરસાડી નગરપાલિકામાં રાષ્ટ્રીય પર્વ ઉજવણીના કામે તથા મીટીંગ માટે ચા/નાસ્તો જમવાના ભાવો/તેમજ સ્ટાન્ડર્ડ કંપનીના નાની/મોટી પાણીની બોટલ પ્રસંગો અનુસાર સપ્લાય કરવાના ભાવ નગરપાલિકાની સૂચના મુજબ	૫૦૦.૦૦	૫૦૦૦.૦૦
		તરસાડી નગરપાલિકામાં બેનરો,વોલ,પેઇન્ટિંગ,સ્ટિકર,તથા સરકારી દિવાલો પર રંગરોગાન કરી સ્વચ્છતાના ચિત્રો બનાવવા,સરકારી તેમજ ખાનગી સ્થળો પર અક્ષરોનું લખાણ કરવાનું કામ.(ઓઇલ પેઇન્ટ તથા અન્ય પેઇન્ટ) કરવા અંગેનું કામ.	૫૦૦.૦૦	૫૦૦૦.૦૦
		તરસાડી નગરપાલિકામાં ફોટોગ્રાફી તેમજ વિડીયોગ્રાફી કરવા અંગેનું કામ.	૫૦૦.૦૦	૫૦૦૦.૦૦
		તરસાડી નગરપાલિકામાં પ્રાસંગિક કામે ફૂલહાર-ગુલદસ્તા-બુકે ખરીદીના ભાવ બાબત.	૫૦૦.૦૦	૫૦૦૦.૦૦
૨	વાહન વિભાગ	તરસાડી નગરપાલિકાના વાહનો માટે સ્ટાન્ડર્ડ કંપની અલગ-અલગ કેપેસેટીની વાહનોની બેટરી સપ્લાય કરવા અંગેનું કામ.	૫૦૦.૦૦	૫૦૦૦.૦૦
		તરસાડી નગરપાલિકાના વિવિધ ખાતાના વાહનોમાં એન્જીન ઓઇલ,ગીયર ઓઇલ,બ્રેક ઓઇલ,હાઇડ્રોલીક ઓઇલ ગ્રીસ,કુલન્ટના ભાવ તથા જનરલ સર્વિસના ભાવ.	૫૦૦.૦૦	૫૦૦૦.૦૦
		તરસાડી નગરપાલિકામાં આવેલ તમામ વાહનો માટે સ્ટાન્ડર્ડ કંપનીના ટાયર ટયુબ ખરીદીના ભાવો બાબત.	૫૦૦.૦૦	૫૦૦૦.૦૦
		તરસાડી નગરપાલિકા વિસ્તારમાં ભાડેથી જે.સી.બી.રાખવાના ભાવો	૫૦૦.૦૦	૫૦૦૦.૦૦
		તરસાડી નગરપાલિકામાં પ્રમુખશ્રી તથા ચીફ ઓફિસરશ્રી માટે સરકારી કામે વાહનો ભાડે રાખવાનું કામ.	૫૦૦.૦૦	૫૦૦૦.૦૦
3	કોમ્પ્યુટર વિભાગ	તરસાડી નગરપાલિકામાં ઇન્ટરનેટ સપ્લાય કરવા બાબત.	૫૦૦.૦૦	૫૦૦૦.૦૦
		તરસાડી નગરપાલિકા કચેરીમાં આવેલા એ.સી.(AC) સર્વિસ કરવા બાબત.	૫૦૦.૦૦	૫૦૦૦.૦૦
		તરસાડી નગરપાલિકામાં વિવિધ પ્રીન્ટર/કોમ્પ્યુટર નવા ખરીદી/રીપેરીંગ તેમજ ટોનર રીફીલીંગ કરવાના ભાવ તથા કોમ્પ્યુટરને લગતા પાર્ટસના ભાવ મજૂરી સાથે.	૫૦૦.૦૦	૫૦૦૦.૦૦
૪	આરોગ્ય વિભાગ	તરસાડી નગરપાલિકામાં આરોગ્ય વિભાગને લગતી જરુરી દવાઓ તથા પાણી શુધ્ધીકરણ દવા માલસામાન અંગેનું કામ.	૫૦૦.૦૦	૫૦૦૦.૦૦
		તરસાડી નગરપાલિકામાં સાફ સફાઇને લગત વિવિધ માલસામાન સપ્લાઇ કરવા માટેની કામગીરી	૫૦૦.૦૦	૫૦૦૦.૦૦
		તરસાડી નગરપાલિકામાં વિવિધ વિસ્તારમાં ગટરલાઇનનની કુંડી સાફ કરવા માટેના પ્રતિ એક ચેમ્બરના ભાવ	૫૦૦.૦૦	૫૦૦૦.૦૦

શરતો : -(૧) ટેન્ડર અંગેની વિગતવાર માહિતી પાલિકાની સબંધિત શાખામાં કચેરી સમય દરમ્યાન ૧૧:૦૦ થી ૫:૦૦માં સંપર્ક કરી મેળવી શકશો.
(૨) ટેન્ડર સંબંધિત શાખામાં કચેરી સમય દરમ્યાન ટેન્ડર ફી ભરી મેળવી શકશે અને ડિપોઝીટની રકમ ટેન્ડર સાથે ડી.ડી.બનાવીને મુકવાની રહેશે અથવા રોકડથી ભરી તેની રસીદ સાથે મુકવાની રહેશે.રસીદ ન મુકનારનું ટેન્ડર રદ ગણવામાં આવશે.
(3) ટેન્ડરરશ્રીએ સરકારશ્રીના પ્રવર્તમાન નિયમોનુસારના વિવિધ ટેક્ષ જેવા કે GST No./PF/PAN રજીસ્ટ્રેશન નંબરો વિગેરે હોવા જોઇએ જે તમામને બંધનકર્તા રહશે.તથા જણાયે સંસ્થાઓની નોંધણી અથવા કોન્ટ્રાકટર શ્રેણીમાં નોંધાયેલ હોવા જોઇએ.
(૪) સીલબંધ ટેન્ડરની ઉપર કામનું નામ લખવું ફરજીયાત છે.
(૫) શરતી ભાવપત્રકો/અધુરી વિગતો ધરાવતા સમય મર્યાદાની બહાર આવેલ ભાવપત્રકો સ્વીકારવામાં આવશે નહીં.જે માટે કોઇ કારણ આપવામાં આવશે નહીં.
(૬) ટેન્ડરની શરતો અલાયદી ટેન્ડર સાથે હોય જે ટેન્ડર બંધનકર્તા રહેશે.
(૭) તમામ ભાવો તા.૩૧/૦૩/૨૦૨૬ સુધી માન્ય રહેશે.જે તમામ ટેક્ષ સહિતના ભરવાના રહેશે.
(૮) કોઇનું ટેન્ડર મંજૂર કરવું યા નામંજુર કરવાની તમામ સત્તા તરસાડી નગરપાલિકાને અબાધિત રહેશે.જેના કોઇ કારણો આપવામાં આવશે નહીં.

ચીફ ઓફીસર, તરસાડી નગરપાલિકા — કારોબારી અધ્યક્ષ, તરસાડી નગરપાલિકા — પ્રમુખ, તરસાડી નગરપાલિકા

ક્રમાંકઃ માહિતી-સુરત/૧૪૪૩/૨૦૨૫

ભાજપ સરકાર ત્રણ વર્ષમાં ગંદી યમુના નદીને શુદ્ધ કરી શકશે ખરી?

દિલ્હી વિધાનસભાની ચૂંટણીમાં યમુના નદીનાં પાણીનો મુદ્દો બહુ ચગ્યો હતો. આમ આદમી પાર્ટીની સરકાર તેના શાસનનાં ૧૦ વર્ષમાં યમુના નદી સાફ કરી શકી નહોતી. ચૂંટણી નજીક આવી ત્યારે તેણે યમુના નદીનાં પ્રદૂષણ માટે હરિયાણાની ભાજપ સરકાર પર ઠીકરું ફોડી દીધું હતું. દિલ્હીમાં ભાજપની સરકાર આવી કે તેણે તરત જ જોરશોરથી યમુના નદીની સફાઈનું અભિયાન ચાલુ કર્યું છે અને જેટલી સફાઈ થઈ છે તેના કરતાં દસ ગણો પ્રચાર પણ ચાલુ કર્યો છે. ભારતીય જનતા પાર્ટી સતત દાવો કરી રહી છે કે આગામી ત્રણ વર્ષમાં દિલ્હીમાં યમુના સંપૂર્ણપણે સ્વચ્છ થઈ જશે. આ સંદર્ભમાં દિલ્હી સરકારના મંત્રી પ્રવેશ વર્માએ બુધવારે યમુનાની સફાઈના અભિયાનનું નિરીક્ષણ કર્યું હતું અને દાવો કર્યો હતો કે ટૂંક સમયમાં આ નદી ચમકવા લાગશે. યમુનાની સફાઈનું કામ છેલ્લા ૧૦ દિવસથી ચાલી રહ્યું છે. આ સમયગાળા દરમિયાન ૧,૩૦૦ મેટ્રિક ટન કચરો દૂર કરવામાં આવ્યો છે. આ માટે ટૂંક સમયમાં એમઓયુ પર હસ્તાક્ષર કરવામાં આવશે. વડા પ્રધાન નરેન્દ્ર મોદી યમુનાની સફાઈના કામ પર સીધી નજર રાખી રહ્યા છે.

દિલ્હીમાંથી વહેતી યમુના નદીને શુદ્ધ કરવાનું કાર્ય લોઢાના ચણા ચાવવા જેવું કઠિન છે. યમુના નદીમાં ઔદ્યોગિક કચરા ઉપરાંત શહેરની ગટરોનું કરોડો લીટર ગંદું પાણી કોઈ પણ જાતના શુદ્ધિકરણ વગર ઠાલવી દેવામાં આવે છે. ગટરનાં પાણીના સતત પ્રવાહને કારણે યમુનાનું પાણી કાળું દેખાય છે. દિલ્હીમાં ITO બેરેજ તરફ જતી યમુના નદી વાદળી રંગની જગ્યાએ કાળી થઈ ગઈ છે. DPCC ના ડેટા અનુસાર આ જગ્યાએ ૧૦૦ મિલીલીટર યમુના પાણીમાં ૬ લાખ ૯૦ હજારથી વધુ ફેકલ કોલિફોર્મ બેક્ટેરિયા હોય છે, જે માનવમળમાં જોવામાં આવે છે. સિગ્નેચર બ્રિજથી ITO અને ITOથી નિઝામુદ્દીન વચ્ચેનાં ઘણાં નાળાં યમુના નદીમાં જોડાય છે. નજફગઢ નામની નદી હવે નાળાંમાં રૂપાંતરિત થઈ ગઈ છે. તેમાં દિલ્હીની ૨૨ ગટરો ઠલવાય છે. નજફગઢ નાળાનું બધું ગંદું પાણી છેવટે યમુના નદીમાં ઠાલવી દેવામાં આવે છે. આ જ કારણ છે કે નિઝામુદ્દીન પુલ પાસે યમુનાના ૧૦૦ મિલીલીટર પાણીમાં ૪ લાખ ૬૧ હજારથી વધુ ફેકલ કોલિફોર્મ હોય છે, જ્યારે કોઈ પણ સામાન્ય નદીમાં આ સંખ્યા મહત્તમ ૨,૫૦૦ હોવી જોઈએ.

દિલ્હી સરકારના મંત્રી પ્રવેશ વર્માએ યમુના નદીમાં હોડીમાં બેસીને ૧૨ કિલોમીટર સુધી નદીની સ્વચ્છ તાના ચાલી રહેલા કાર્યનું નિરીક્ષણ કર્યું હતું અને અધિકારીઓ સાથે પણ ચર્ચા કરી હતી. આ દરમિયાન પ્રવેશ વર્માએ દાવો કર્યો હતો કે હવે યમુનામાં ક્યારેય પૂર જેવી સ્થિતિ નહીં બને. આગામી ત્રણ વર્ષમાં યમુનાને સાફ કરવા માટે નવા સીવેજ ટ્રીટમેન્ટ પ્લાન્ટ (STP) બનાવવામાં આવશે અને હાલના STP ની ક્ષમતા વધારવામાં આવશે. આ ઉપરાંત CETP દ્વારા ફેક્ટરીનો કચરો સાફ કરવામાં આવશે અને નિયમોનું પાલન ન કરનારાઓ સામે કાર્યવાહી કરવામાં આવશે. હકીકતમાં દિલ્હી સરકારના ૩૭ STPમાંથી ૧૫ પ્લાન્ટ નિર્ધારિત પરિમાણોનું પાલન કરી રહ્યા નથી અને ગટરનાં પાણીને સાફ કર્યા પછી પણ તેઓ નિર્ધારિત માત્રા કરતાં વધુ કચરો યમુના નદીમાં ઠાલવી રહ્યા છે. આ ઉપરાંત દિલ્હી સરકારના બે પ્લાન્ટ હાલમાં બંધ છે.

એ કડવું સત્ય છે કે યમુના જેવી પવિત્ર નદી દિલ્હી પહોંચ્યા પછી ગંદા નાળામાં ફેરવાઈ ગઈ છે. યમુના નદીની સફાઈની દેખરેખ માટે નિયુક્ત કરાયેલી એક સમિતિના અહેવાલ મુજબ યમુનાના કુલ પ્રદૂષણમાં દિલ્હીનો હિસ્સો સૌથી વધુ છે. એ કહેવું વિડંબનાપૂર્ણ છે કે દિલ્હીમાં વઝીરાબાદથી ઓખલા સુધીનો યમુના નદીનો ૨૨ કિ.મી. નો વિસ્તાર આ નદીની લંબાઈના બે ટકાથી પણ ઓછો છે પણ સૌથી પ્રદૂષિત છે અને આ વિસ્તાર નદીના કુલ પ્રદૂષણમાં ૭૬ ટકા ફાળો આપે છે. રાજધાનીનાં મુખ્ય નાળાંઓ દ્વારા દરરોજ ૩૫૦ લાખ લિટરથી વધુ ગંદું પાણી અને પ્રક્રિયા ન કરાયેલું ગટરનું પાણી સીધું યમુના નદીમાં છોડવામાં આવે છે. આ ગંદા પાણીમાં ફોસ્ફેટ અને એસિડ પણ હોય છે, જે પાણીમાં ઝેરી ફીણ બનાવે છે, જે ગંભીર ચિંતાનો વિષય છે.

ટુ ધ પોઇન્ટ
સમકિત શાહ

યુપીએ સરકારે વર્ષ ૨૦૦૫માં સુપ્રીમ કોર્ટને જાણ કરી હતી કે તેણે લંડનમાં થેમ્સ નદીની જેમ દિલ્હીમાં યમુના નદીને પ્રદૂષણથી મુક્ત કરવાની રણનીતિ તૈયાર કરી છે. કોર્ટે પણ આ યોજનાને સંમતિ આપી હતી, પરંતુ આ દિશામાં કોઈ નક્કર પ્રયાસો કરવામાં આવ્યા ન હતા અને યમુના નદી પહેલાં કરતાં વધુ ગંદી બની હતી. પાછળથી ૨૦૧૬ માં વિશ્વ પર્યાવરણ દિવસ નિમિત્તે દિલ્હી સરકારે પણ આવો જ દાવો કર્યો હતો, પરંતુ તેનો દાવો ક્યારેય સાકાર થયો નથી.

એવું નથી કે યમુના નદીને પ્રદૂષણમુક્ત બનાવવાના પ્રયાસો થયા ન હતા. સરકારી અને બિનસરકારી સ્તરે પણ કાર્યક્રમો ચલાવવામાં આવ્યા, પરંતુ પરિસ્થિતિ બગડતી જ રહી છે. બે દાયકાથી પ્રયાસો કરવા છતાં યમુનામાં પ્રદૂષણને દૂર કરવામાં નિષ્ફળતા મળી છે. યમુના નદીની સ્થિતિ સુધારવા માટે ૧૯૯૩માં યમુના એક્શન પ્લાન બનાવવામાં આવ્યો હતો. આ યોજના હેઠળ ૨૫ વર્ષ દરમિયાન ૧,૫૧૪ કરોડ રૂપિયાથી વધુ ખર્ચ કરવામાં આવ્યો છે. જો દિલ્હી સરકારની વાત કરીએ તો ૨૦૧૮ થી ૨૦૨૧ દરમિયાન યમુનાની સફાઈ માટે લગભગ ૨૦૦ કરોડ રૂપિયા ફાળવવામાં આવ્યા હતા. આ બધા જ રૂપિયા યમુનાનાં ગંદાં પાણી સાથે વહી ગયા છે.

એ વાત જાણીતી છે કે સુપ્રીમ કોર્ટ છેલ્લાં ૧૮ વર્ષથી યમુનામાં પ્રદૂષણના મુદ્દા પર સુનાવણી કરી રહી છે. યમુના નદીને પ્રદૂષણમુક્ત બનાવવા માટે ઘણી વખત સમયમર્યાદા નક્કી કરવામાં આવી હતી, પરંતુ યમુના હજુ પણ ગંદી છે. અત્યાર સુધી, કોણ જાણે યમુના સફાઈ પ્રોજેક્ટ પર કેટલી બેઠકો અને સેમિનારનું આયોજન કરવામાં આવ્યું છે, પરંતુ મામલો યોગ્ય દિશામાં આગળ વધ્યો નથી. આવી સ્થિતિમાં, આ પ્રશ્ન સ્વાભાવિક રીતે જ ઉદ્ભવે છે કે યમુનામાં સફાઈ અભિયાન કેમ સફળ થઈ રહ્યું નથી. યમુનાના પ્રદૂષણને સમાપ્ત કરવા માટે વધુ પગલાં લેતાં પહેલાં સરકારોએ અગાઉની યોજનાઓની સંપૂર્ણ સમીક્ષા કરવી જોઈએ. આ યોજનાઓની ખામીઓ ઓળખવી જોઈએ અને તે મુજબ આગામી કાર્ય યોજના તૈયાર કરવી જોઈએ જેથી સફાઈકાર્ય અસરકારક રીતે અને સમયસર થઈ શકે. યમુનાને પ્રદૂષણમુક્ત બનાવવાની કોઈ પણ યોજનાની પ્રાથમિકતા યમુનામાં શુદ્ધિકરણ ન કરાયેલ ગટરના પાણીના નિકાલને સંપૂર્ણપણે બંધ કરવાની હોવી જોઈએ. જ્યાં સુધી આ શક્ય ન બને ત્યાં સુધી યમુનાને સ્વચ્છ રાખવું મુશ્કેલ બનશે.

યમુનાને પ્રદૂષણથી મુક્ત કરવા માટે આપણે લંડનમાં થેમ્સ નદીને સ્વચ્છ કરવા માટે શરૂ કરાયેલા અભિયાનમાંથી શીખવું જોઈએ. આજે યમુનાની ચિંતાજનક સ્થિતિ ગઈ સદીના છઠ્ઠા દાયકામાં લંડનમાં થેમ્સ નદી જેવી જ છે. પરંતુ રાજકીય ઇચ્છાશક્તિ અને જાહેર ભાગીદારીને કારણે આજે થેમ્સ વિશ્વની સૌથી સ્વચ્છ નદીઓમાંની એક છે. આ માટે બ્રિટિશ સરકારે ૮૨૪ કરોડ રૂપિયા ખર્ચ્યા હતા. ગટરોમાં ઇન્ટરસેપ્ટર ચેનલો સ્થાપિત કરવામાં આવી હતી અને મોટા ખાડા ખોદીને ગટરનાં પાણીના નિકાલની વ્યવસ્થા કરવામાં આવી હતી. થેમ્સ ક્લીન અપ ઝુંબેશની ખાસ વાત એ છે કે થેમ્સ નદીના કિનારે પહોંચતાં બધાં લોકો પોતાની સાથે સફાઈનો તમામ સામાન લાવે છે. આખી નદીને સાફ કરવામાં આવે છે જેથી કોઈ પણ ભાગમાં ગંદકી ન રહે. ત્યાંનાં લોકોના જુસ્સા અને ઇચ્છાશક્તિનું પરિણામ છે કે ખૂબ જ ઓછા સમયમાં લોકોએ થેમ્સને તેના મૂળ સ્વરૂપમાં પાછી લાવી છે. અહીં એક મહત્ત્વપૂર્ણ પ્રશ્ન એ છે કે જ્યારે થેમ્સ નદી, જે એક સમયે વિશ્વની સૌથી પ્રદૂષિત નદીઓમાંની એક હતી, તેને પુનર્જીવિત કરી શકાય છે, તો પછી યમુના કેમ નહીં? ખરેખર, આ માટે મજબૂત રાજકીય અને વહીવટી ઇચ્છાશક્તિની જરૂર છે. લંડનની થેમ્સ નદી શુદ્ધ થઈ શકી તેનું કારણ ત્યાં ભ્રષ્ટાચારનો અભાવ છે. ભારતમાં નદીના શુદ્ધિકરણ પાછળ જેટલો ખર્ચો કરવામાં આવે છે તે રાજકારણીઓ અને સરકારી નેતાઓ મળીને હજમ કરી જાય છે. ભાજપ સરકાર સત્તામાં આવી ત્યારે તેણે ગંગા નદીને પણ શુદ્ધ કરવાનું વચન આપ્યું હતું. ભાજપ કેન્દ્રમાં અને રાજ્યોમાં સત્તા પર હોવા છતાં ગંગા નદી મેલી જ છે. તાજેતરમાં પ્રયાગરાજમાં કુંભમેળામાં કરોડો ભાવિકોએ મેલી ગંગામાં ડૂબકી લગાવી હતી. ભાજપ સરકાર આ હકીકતનો સ્વીકાર કરવાને બદલે આંકડાઓ દ્વારા જૂઠો પ્રચાર કરવામાં વ્યસ્ત છે.

અહીં એક મહત્ત્વપૂર્ણ પ્રશ્ન એ છે કે જ્યારે થેમ્સ નદી, જે એક સમયે વિશ્વની સૌથી પ્રદૂષિત નદીઓમાંની એક હતી, તેને પુનર્જીવિત કરી શકાય છે, તો પછી યમુના કેમ નહીં?

સત્ય ઘટના પર આધારિત
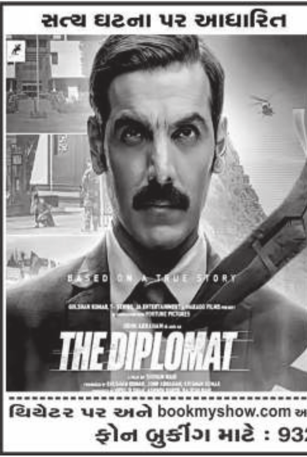
CITY PLUS MULTIPLEX ફ્રી પાર્કીંગ
ડુમસ રોડ, મગદલ્લા સર્કલ, સુરત.
ઘ ડિપ્લોમેન્ટ જોન અબ્રાહમ (જોરદાર અભિનય)
૯.૫૫, ૧૨.૨૫, ૨.૫૫, ૫.૦૫, ૭.૩૫, રાત્રે ૧૦.૩૫
ગુજરાતી પારિવારીક કોમેડી ફિલ્મ
ઓલ ઘ બેસ્ટ પંડયા ૨.૩૦, ૫.૨૫, રાત્રે ૮.૦૦, ૧૦.૦૫
છાવા ૯.૩૦, ૧૨.૪૫, ૩.૪૫, ૬.૩૫, રાત્રે ૯.૩૦
મેરે હસબન્ડ કી બીવી સવારે ૯.૦૦
ફાટી ને ? ગુજરાતી : સવારે ૧૧.૩૦
થિયેટર પર અને bookmyshow.com અને paytm પર એડવાન્સ બુકીંગ ચાલુ છે.
ફોન બુકીંગ માટે : 93288 81222, 93275 42854

સુપરહીટ એકશન, સંવાદો
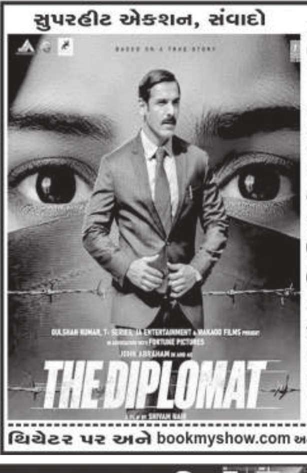
CINEZZA Multiplex
ડીમાર્ટની બાજુમાં, જહાંગીરપુરા, સુરત.
સત્ય ઘટના પર આધારિત
ઘ ડિપ્લોમેન્ટ જોન અબ્રાહમ (જોરદાર અભિનય)
૧૦.૧૫, ૧૨.૩૦, ૩.૪૫, ૬.૩૦, રાત્રે ૯.૪૫
ગુજરાતી હીટ કોમેડી ફિલ્મ
ઓલ ઘ બેસ્ટ પંડયા
મલ્હાર ઠાકર, દર્શન જરીવાલા, વંદના પાઠક
૯.૩૦, ૧૨.૪૫, ૬.૪૫
ઉંબરો ગુજરાતી : ૯.૪૫, ૧.૧૫ ૩.૩૦, ૭.૧૫, રાત્રે ૯.૩૦
છાવા ૯.૦૦, ૧૨.૦૦, ૩.૦૦, ૪.૧૫, ૬.૦૦, રાત્રે ૯.૦૦, ૧૦.૧૫
થિયેટર પર અને bookmyshow.com અને paytm પર એડવાન્સ બુકીંગ ચાલુ છે.

RAJHANS
ગોપીતળાવ નવસારી બજાર, સુરત
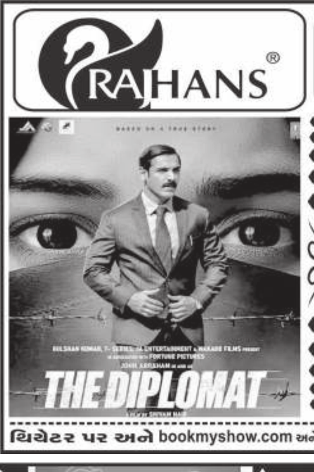
સત્ય ઘટના પર આધારિત
ઘ ડિપ્લોમેન્ટ જોન અબ્રાહમ (જોરદાર અભિનય)
૧૦.૦૦, ૧.૦૦, ૪.૦૦, ૭.૦૦, રાત્રે ૧૦.૦૦
ગુજરાતી પારિવારીક કોમેડી ફિલ્મ
ઓલ ઘ બેસ્ટ પંડયા
મલ્હાર ઠાકર, દર્શન જરીવાલા, વંદના પાઠક
૧૨.૦૦, ૩.૦૦, ૬.૦૦, રાત્રે ૯.૦૦
છાવા ૯.૩૦, ૧૨.૩૦, ૩.૩૦, ૬.૩૦, રાત્રે ૯.૩૦
થિયેટર પર અને bookmyshow.com અને paytm પર એડવાન્સ બુકીંગ ચાલુ છે.

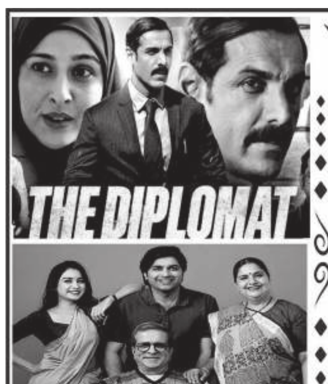

Valentine Multiplex DOLBY ATMOS
સત્ય ઘટના પર આધારિત
ઘ ડિપ્લોમેન્ટ જોન અબ્રાહમ (જોરદાર અભિનય)
૯.૨૦, ૧૧.૫૦, ૨.૨૫, ૫.૦૦, ૭.૪૦, રાત્રે ૧૦.૨૦
ગુજરાતી હીટ ફિલ્મ
ઓલ ઘ બેસ્ટ પંડયા
મલ્હાર ઠાકર, દર્શન જરીવાલા, વંદના પાઠક
૧૦.૪૦, ૪.૩૦, ૭.૧૫, રાત્રે ૧૦.૦૦
છાવા ૧૦.૦૦, ૧૨.૫૫, ૩.૫૦, ૬.૫૦, રાત્રે ૯.૫૦
થિયેટર પર અને bookmyshow.com અને paytm પર એડવાન્સ બુકીંગ ચાલુ છે.

WORLD CLASS 6 SCREEN MULTIPLEX IN SURAT
RAJ IMPERIAL
DOLBY ATMOS
દીપકમલ મોલ, સરથાણા નેચર પાર્ક પાસે, વરાછા રોડ, સુરત. INOX
For Booking Movie Tickets @ Raj Imperial Inox Call On 02612577777
સત્ય ઘટના પર આધારિત
ઘ ડિપ્લોમેન્ટ
જોન અબ્રાહમ (જોરદાર અભિનય)
ATMOS : 9.45 am, 12.35 pm, 3.25 pm, 6.25 pm, 9.05 pm
રેગ્યુલર : 2.00 pm, 10.20 pm

ગુજરાતી હીટ પારિવારીક કોમેડી ફિલ્મ
ઓલ ઘ બેસ્ટ પંડયા
મલ્હાર ઠાકર, દર્શન જરીવાલા, વંદના પાઠક
9.40 am, 12.30 pm, 3.20 pm, 6.10 pm, 9.00 pm

જબરજસ્ત સંવાદો, એકશન થ્રીલર
છાવા
* વિકી કૌશલ * રશ્મિકા મંદાના * અક્ષય ખન્ના * આશુતોષ રાણા
રેગ્યુલર : 9.05 am, 12.15 pm, 3.25 pm, 6.40 pm, 9.55 pm
ATMOS : 10.25 am, 2.15 pm, 5.30 pm, 9.00 pm

ગુજરાતી ફૂલ કોમેડી હોરર ફિલ્મ
ફાટીને ?
10.25 am, 6.55 pm, 10.10 pm
ગુજરાતી
ઉંબરો
1.40 pm, 4.50 pm, 7.35 pm
મેરે હસબન્ડ કી બીવી 9.00 am
CRAZXY (હિન્દી) 11.55 am
ઈન ગલિયોં મેં (હિન્દી) 4.45 pm