સીરિયામાં 14 વર્ષના ગૃહયુદ્ધ બાદ બશર અસ્સાદની સરકારનું પતન

50 વર્ષથી વધુ રહેલા અસદ પરિવારના શાસનનો અંત આવ્યો બશર અસ્સાદ દેશ છોડીને ભાગી ગયા

બેરુત, તા. ૮ (એપી): સીરિયન પ્રમુખ બશર અસ્સાદ રવિવારે દેશ છોડીને ભાગી ગયા હતા, જેના પગલે દેશ પર નિયંત્રણ કરવા માટેના તેમના લગભગ 14 વર્ષના સંઘર્ષનો નાટકીય રીતે અંત આવ્યો હતો જ્યારે તેમનો દેશ ક્રૂર ગૃહયુદ્ધમાં ખંડિત થઈ ગયો હતો અને ત્યાં પ્રાદેશિક અને આંતરરાષ્ટ્રીય શક્તિઓ પ્રોક્સી યુદ્ધ કરી રહી હતી.

અસ્સાદ 2000માં સીરિયાના પ્રમુખ તરીકે પદ પર બેસ્યા હતા ત્યારે તેમના પ્રથમ મહિનાઓથી તેમનો તખ્તાપલટનો સમય તદ્દન વિપરીત હતું, તેમના શાસનની શરૂઆતમાં જ્યારે ઘણાને આશા હતી કે તેઓ તેમના પિતાની લોખંડી પકડના ત્રણ દાયકા પછી એક યુવાન નેતા સુધારક બનશે. તે સમયે તેઓ માત્ર 34 વર્ષના હતા, પશ્ચિમના દેશમાં અભ્યાસ કરીને આવેલા નેત્રરોગ ચિકિત્સક સૌમ્ય વર્તન સાથે કોમ્પ્યુટર ટેક્નોલોજીના ચાહક તરીકે દેખાયો.

પરંતુ જ્યારે માર્ચ 2011માં ફાટી નીકળેલા તેના શાસન સામે વિરોધનો સામનો કરવો પડ્યો, ત્યારે અસદ અસંમતિને કચડી નાખવાના પ્રયાસમાં તેના પિતાની ક્રૂર યુક્તિઓ તરફ વળ્યો હતો. જેમ જેમ બળવો સંપૂર્ણ ગૃહયુદ્ધમાં ફેરવાઈ ગયો તેમ, તેણે સાથી ઈરાન અને રશિયાના સમર્થન સાથે, બળવાખોરોના કબજા હેઠળના શહેરોને નિયંત્રણ કરવા માટે તેની સૈન્ય મોકલી હતી. બશર સરકારના પતન સાથે સીરિયા પર અસ્સાદ પરિવારના 50 વર્ષથી વધુના શાસનનો અંત આવ્યો હતો. તેમના પિતા હાફીઝ અસદ જેઓ આખું જીવન સૈન્યમાં રહ્યા હતા, તેમણે 30 વર્ષ જેટલા સમય સુધી સીરિયા પર શાસન કર્યું હતું. વિદ્રોહી જૂથ હયાત તહરિર અલ-શામના અધ્યક્ષ અબુ મોહમ્મદ અલ-જુલાની હાલમાં સીરિયામાં સૌથી મહત્વપૂર્ણ ચહેરો બની ગયા છે. જુલાનીના નેતૃત્વમાં સીરિયામાં અસ્સાદને ઉથલાવી દેવામાં આવ્યો હતો.

સીરિયા રાજ્ય ટીવી પર વીડિયો નિવેદનમાં કહેવાયું, તમામ કેદીઓને મુક્ત કરવામાં આવ્યા

દમાસ્કસ, તા. ૮ (એપી): સીરિયન રાજ્ય ટીવીએ કેટલાક લોકોના એક જૂથ દ્વારા એક વીડિયો નિવેદન પ્રસારિત કર્યું છે, જેમાં કહેવામાં આવ્યું છે કે, રાષ્ટ્રપતિ બશર અસ્સાદને ઉથલાવી દેવામાં આવ્યા છે અને તમામ કેદીઓને મુક્ત કરવામાં આવ્યા છે.

એક નિવેદન વાંચનાર વ્યક્તિએ જણાવ્યું હતું કે, દમાસ્કસને જીતવા માટેના ઓપરેશન્સ રૂમ તમામ વિપક્ષી લડવૈયાઓ અને નાગરિકોને 'સ્વતંત્ર સીરિયન રાજ્ય'ની રાજ્ય સંસ્થાઓને બચાવવા માટે હાકલ કરી રહ્યો છે. નિવેદનમાં કહ્યું કે, ''સ્વતંત્ર સીરિયન રાજ્ય અમર રહે, જે તમામ સીરિયન લોકો અને તેમના તમામ સંપ્રદાયો અને વંશીય જૂથો માટે છે.''

અસદ શાસનના પતન બાદ ચીને બળવાખોર દળોને સીરિયામાં ચીની નાગરિકોની સલામતી સુનિશ્ચિત કરવા કહ્યું

બેઇજિંગ, તા. ૮ (પીટીઆઈ) : ચિંતિત ચીને રવિવારે બળવાખોર દળોને, જેમણે સીરિયાની રાજધાની પર કબજો કરી લીધો છે અને રાષ્ટ્રપતિ બશર અલ-અસદને પદભ્રષ્ટ કરી દીધા છે, દેશમાં ચીની નાગરિકો અને તેની સંસ્થાઓની સુરક્ષા સુનિશ્ચિત કરવા જણાવ્યું હતું. સીરિયા પર બળવાખોરોના કબજા પર પ્રતિક્રિયા આપતાં ચીને, જેણે અસદ શાસનને સમર્થન આપ્યું હતું, કહ્યું હતું કે, તે આરબ દેશની સ્થિતિને નજીકથી જોઈ રહ્યું છે અને આશા રાખી રહ્યું છે કે શક્ય તેટલી વહેલી તકે સ્થિરતા પાછી આવશે.

વિદેશ મંત્રાલયના એક નિવેદનમાં કહેવામાં આવ્યું છે કે, દમાસ્કસમાં ચીની દૂતાવાસ ખુલ્લું છે અને તેના નાગરિકોને તમામ શક્ય સહાયતા આપી રહ્યું છે. નિવેદનમાં કહેવામાં આવ્યું છે કે, ''અમે સીરિયામાં સંબંધિત પક્ષોને વિનંતી કરીએ છીએ કે તેઓ સીરિયામાં ચીની સંસ્થાઓ અને કર્મચારીઓની સલામતી અને સુરક્ષા સુનિશ્ચિત કરે.''

ચીની સરકાર સક્રિયપણે એ ચીની નાગરિકોને મદદ કરી રહી છે જેઓ દેશ છોડવા માંગે છે, જેથી તેઓ સલામત અને વ્યવસ્થિત સ્વદેશ પરત ફરી શકે, જેઓ હજી પણ સીરિયામાં છે તેમના સંપર્કમાં રહીને અને તેમને સલામત કેવી રીતે રહેવું તેની સલાહ આપે છે.

મોરેનામાં એમપી પોલીસના શસ્ત્રાગારમાંથી 200 કારતૂસ ચોરાઈ

મોરેના (એમપી), તા. ૮ (પીટીઆઈ): મોરેના જિલ્લામાં મધ્ય પ્રદેશ પોલીસના વિશેષ સશસ્ત્ર દળો (એસએએફ)ના શસ્ત્રાગારમાંથી 9એમએમ પિસ્તોલ અને સેલ્ફ-લોડિંગ રાઈફલ્સની 200 જેટલી કારતૂસ કથિત રીતે ચોરાઈ ગઈ હતી. એમ એક અધિકારીએ રવિવારે જણાવ્યું હતું. મોરેનાના વધારાના પોલીસ અધિક્ષક ગોપાલ ધાકડે જણાવ્યું હતું કે, શનિવારે ચોરીની ઘટના પ્રકાશમાં આવ્યા બાદ એસએએફની 2જી અને 5મી બટાલિયનના કમાન્ડન્ટોએ તેમના કંપની કમાન્ડરને સસ્પેન્ડ કરી દીધા હતા. અધિકારીએ જણાવ્યું હતું કે, શસ્ત્રાગારના રક્ષકોએ ચોરી અંગે પોલીસ લાઈન્સના રિઝર્વ ઈન્સ્પેક્ટર (આરઆઈ)ને જાણ કર્યા પછી કોતવાલી પોલીસમાં પ્રથમ માહિતી અહેવાલ નોંધવામાં આવ્યો હતો.

કઠુઆમાં શંકાસ્પદ હિલચાલની જાણ બાદ સર્ચ ઓપરેશન શરૂ કરાયું

જમ્મુ, તા. ૮ (પીટીઆઈ): અધિકારીઓએ રવિવારે જણાવ્યું હતું કે, સ્થાનિક ગ્રામજનોએ શંકાસ્પદ હિલચાલની જાણ કર્યા બાદ જમ્મુ અને કાશ્મીરના કઠુઆ જિલ્લામાં આંતરરાષ્ટ્રીય સરહદ નજીકના કાંડી વિસ્તારમાં વ્યાપક સર્ચ ઓપરેશન ચાલી રહ્યું છે. અધિકારીઓએ જણાવ્યું કે, શનિવારે મોડી રાત્રે હીરાનગર સેક્ટરના કેટલાક આગળના ગામોમાં પોલીસ, સેના અને સીઆરપીએફ દ્વારા સંયુક્ત સર્ચ ઓપરેશન શરૂ કરવામાં આવ્યું હતું. કઠુઆના વરિષ્ઠ પોલીસ અધિક્ષક શોભિત સક્સેનાએ જણાવ્યું હતું કે, "અમને લગભગ ત્રણથી ચાર શંકાસ્પદ વ્યક્તિઓની હિલચાલ વિશે માહિતી મળી અને ઉપલબ્ધ સંસાધનોને એકત્ર કરીને તરત જ કાર્યવાહી કરી. વિસ્તાર પર હવાઈ નિરીક્ષણ કરવામાં આવી રહ્યું છે."

મહારાષ્ટ્ર વિધાનસભામાં 105 સભ્યોએ ધારાસભ્ય તરીકે શપથ લીધા

મુંબઈ, તા. ૮ (પીટીઆઈ) : વિશેષ સત્રના બીજા દિવસે રવિવારે નવી રચાયેલી મહારાષ્ટ્ર વિધાનસભામાં વિપક્ષ મહા વિકાસ અઘાડીના નેતાઓ સહિત 105 જેટલા સભ્યોએ ધારાસભ્ય તરીકે શપથ લીધા હતા.

વિપક્ષી સભ્યોએ તાજેતરમાં યોજાયેલી રાજ્યની ચૂંટણીમાં ઈવીએમના દુરુપયોગનો આરોપ લગાવીને વિશેષ ત્રણ દિવસીય સત્રના પહેલા દિવસે શનિવારે શપથવિધિનો બહિષ્કાર કર્યો હતો.

કોંગ્રેસના નાના પટોલે, વિજય વડેટ્ટીવાર અને અમિત દેશમુખ, એનસીપી (એસપી)ના નેતા જિતેન્દ્ર આવ્હાડ અને શિવસેના (યુબીટી)ના આદિત્ય ઠાકરે એ કેટલાક અગ્રણી વિપક્ષી ધારાસભ્યો હતા જેમણે દિવસ દરમિયાન ગૃહની પુનઃ બેઠક શરૂ થતાની સાથે જ શપથ લીધા હતા.

સિલિગુડીના બંગાળ સફારીમાં વાઘનાં 3 બચ્ચાંઓનાં મોત

કોલકાતા, તા. ૮ (પીટીઆઈ): રાજ્યના ઉત્તરીય ભાગમાં સિલિગુડીમાં બંગાળ સફારીમાં વાઘનાં ત્રણ બચ્ચાં તેમની માતાએ આકસ્મિક રીતે તેમની ગરદન પર બચકું ભરી લેતાં તેઓ મૃત્યુ પામ્યા હતા. પશ્ચિમ બંગાળ ઝૂ ઓથોરિટીના સચિવ સૌરવ ચૌધરીએ જણાવ્યું હતું કે ગયા અઠવાડિયે વાઘણ 'રીકા'ને જન્મેલાં બચ્ચાં, તેમના શ્વાસનળીમાં પંચર થવાથી મૃત્યુ પામ્યા હતા. કારણ કે, વાઘણ તેનાં બચ્ચાંઓને મોઢામાં એક જગ્યાએથી બીજી જગ્યાએ લઈ જતી વખતે આકસ્મિક રીતે તેમની ગરદન પર બચકું ભરાઈ ગયું હતું. ગુરુવારે રાત્રે બે બચ્ચાં તાત્કાલિક મૃત્યુ પામ્યાં હતાં, જ્યારે અન્ય શુક્રવારે તેના ઘાને કારણે મૃત્યુ પામ્યું હતું.

પેરિસના નોટ્રે ડેમ કેથેડ્રલમાં 2019ની આગ બાદ પ્રથમ માસ યોજાયો

નોટ્રે ડેમ કેથેડ્રલમાં રવિવારે 2019ની વિનાશક આગ પછી તેના પ્રથમ માસનું આયોજન કરવામાં આવ્યું હતું, એક એવી ક્ષણ જે ધાર્મિક મહત્વને વટાવીને પેરિસની સ્થિતિસ્થાપકતાનું શક્તિશાળી પ્રતીક બની જાય છે. પરંપરાગત ઝુમર અને આધુનિક સ્પોટલાઈટ્સની ચમક નીચે, જે તેના જટિલ કોતરણીવાળા પથ્થરકામને પ્રકાશિત કરે છે, કેથેડ્રલનો પુનર્જન્મ થયો, પાંચ વર્ષથી વધુના પુનર્નિર્માણના બાંધકામ બાદ તેની ભવ્યતા પુનઃસ્થાપિત થઈ.

જન્મતાં જ અમેરિકાની નાગરિકતા મેળવવાનો અધિકાર ખતમ કરાશે : ટ્રમ્પ

ગેરકાયદેસર ઇમિગ્રન્ટ્સને અમેરિકામાંથી બહાર કાઢવા પર મક્કમ ટ્રમ્પ બોલ્યા નાટો છોડવાનું પણ વિચારીશ

વોશિંગ્ટન, તા. ૦૮ : ડોનાલ્ડ ટ્રમ્પે એક ટીવી ચેનલને આપેલા ઈન્ટરવ્યુમાં રાષ્ટ્રપતિ પદના શપથ લીધા બાદનો પોતાનો એજન્ડા જાહેર કરીને ફરી એકવાર અમેરિકામાં રહેતા ગેરકાયદેસર ઈમિગ્રન્ટ્સને દેશમાંથી બહાર કાઢવાની પોતાની યોજનાનો પુનરોચ્ચાર કર્યો હતો.

તેમણે ડ્રીમર્સ ઈમિગ્રન્ટ્સની સુરક્ષા માટે પગલાં લેવાની વાત પણ કરી હતી. ડ્રીમર્સ ઈમિગ્રન્ટ્સ એવા ઈમિગ્રન્ટ્સ છે જે બાળપણમાં અમેરિકા આવ્યા હતા અને તેમની પાસે કોઈ દસ્તાવેજ નથી.

એનબીસી ન્યૂઝને આપેલા ઈન્ટરવ્યુમાં ટ્રમ્પે કહ્યું કે ઓફિસમાં તેમના પ્રથમ દિવસે તેઓ જન્મતાની સાથે જ અમેરિકન નાગરિકતા મેળવવાનો અધિકાર રદ કરી દેશે. અમેરિકી બંધારણના 14મા સુધારા મુજબ અમેરિકામાં જન્મ લેનાર કોઈપણ બાળક જન્મતાની સાથે જ તેના માતાપિતા કયા દેશની નાગરિકતા ધરાવે છે તે ધ્યાનમાં લીધા વિના અમેરિકન નાગરિકત્વ મેળવી લે છે. જોકે, ટ્રમ્પના નિર્ણયને કાયદાકીય અડચણોનો સામનો કરવો પડી શકે છે.

ઈન્ટરવ્યુ દરમિયાન ટ્રમ્પે નાટો વિશે કહ્યું કે તેઓ રાષ્ટ્રપતિ બન્યા બાદ તેમાંથી બહાર નીકળવા પર ગંભીરતાથી વિચાર કરશે.

નરવેકર મહારાષ્ટ્ર વિધાનસભા સ્પીકર તરીકે બિનહરીફ ચૂંટાઈ જશે

મહા વિકાસ અઘાડી પોતાનો ઉમેદવાર ઉભો નહીં રાખશે, ડેપ્યુટી સ્પીકરના પદની માગ કરી

મુંબઈ, તા. ૮ (પીટીઆઈ): ભાજપના રાહુલ નરવેકર મહારાષ્ટ્ર વિધાનસભાના સ્પીકર તરીકે બિનહરીફ ચૂંટાઈ જશે કારણ કે વિપક્ષી ગઠબંધન મહા વિકાસ અઘાડીએ (એમવીએ) હરીફાઈ ન કરવાનો નિર્ણય લીધો છે.

નરવેકર, જે અઢી વર્ષ સુધી 14મી વિધાનસભામાં સ્પીકર હતા અને શિવસેના અને એનસીપી સાથે જોડાયેલા મુખ્ય ચુકાદાઓ આપ્યા હતા, તેઓ મુંબઈની કોલાબા વિધાનસભા બેઠક પરથી ફરીથી ચૂંટાયા હતા.

મુખ્યમંત્રી દેવેન્દ્ર ફડણવીસ અને તેમના નાયબ એકનાથ શિંદે અને અજિત પવાર સાથે, નરવેકરે રવિવારે વિધાનસભા સચિવ જિતેન્દ્ર ભોલે સમક્ષ તેમનું નામાંકન દાખલ કર્યું.

એમવીએ નેતાઓ ફડણવીસને મળ્યા અને તેમને વિપક્ષને ડેપ્યુટી સ્પીકરનું પદ આપવાના પ્રોટોકોલનું પાલન કરવા વિનંતી કરી હતી. તેઓએ વિપક્ષના નેતાનું પદ પણ માગ્યું હતું.

સોમવારે ગૃહમાં સ્પીકરની ચૂંટણીની ઔપચારિક જાહેરાત કરવામાં આવશે. આ પછી નવી સરકારની તાકાત સાબિત કરવા માટે ફ્લોર ટેસ્ટ કરવામાં આવશે. ત્યારબાદ રાજ્યપાલ સી પી રાધાકૃષ્ણન રાજ્ય વિધાનસભાના બંને ગૃહોના સંયુક્ત સત્રને સંબોધિત કરશે.

મહારાષ્ટ્ર વિધાનસભાના સ્પીકર તરીકેના તેમના કાર્યકાળ દરમિયાન, નરવેકરે ચુકાદો આપ્યો હતો કે બાલ ઠાકરે દ્વારા સ્થાપિત પક્ષમાં વિભાજન પછી એકનાથ શિંદેની આગેવાની હેઠળની પાર્ટી કાયદેસર અને વાસ્તવિક શિવસેના છે.

નરવેકરે એમ પણ ચુકાદો આપ્યો હતો કે અજિત પવારની આગેવાની હેઠળનો જૂથ વાસ્તવિક રાષ્ટ્રવાદી કોંગ્રેસ પાર્ટી (એનસીપી) છે, જેની સ્થાપના શરદ પવાર દ્વારા કરવામાં આવી હતી.

મહેબૂબાની પુત્રી ઈલ્તિજા મુફ્તીએ હિન્દુત્વ એક રોગ હોવાનું નિવેદન કર્યું

જમ્મુ, તા. ૮ (પીટીઆઈ) : પીડીપી ચીફ મહેબૂબા મુફ્તીની પુત્રી ઈલ્તિજાએ રવિવારે જણાવ્યું હતું કે, 'હિંદુત્વ' એ એક રોગ છે જે હિંદુ ધર્મને બદનામ કરી રહ્યો છે અને લઘુમતીઓ, ખાસ કરીને મુસ્લિમોની લિંચિંગ અને ઉત્પીડનને પ્રોત્સાહન આપે છે, તેનો ઉપયોગ ભાજપ તેની વોટ બેંકને મજબૂત કરવા માટે કરે છે. ભાજપે આ ટિપ્પણી પર વાંધો ઉઠાવ્યો હતો અને અપમાનજનક શબ્દો માટે માફી માંગવાની માંગ કરી હતી. ''ભગવાન રામે શરમથી પોતાનું માથું ઝુકાવી દેવું જોઈએ અને લાચારીથી જોવું જોઈએ કે કેવી રીતે સગીર મુસ્લિમ છોકરાઓને ચપ્પલ વડે મારવામાં આવે છે. કારણ કે, તેમણે તેમનું નામ બોલવાનો ઇનકાર કર્યો. હિન્દુત્વ એ એક રોગ છે જેણે લાખો ભારતીયોને પીડિત કર્યા છે અને ભગવાનના નામને બદનામ કર્યું છે.'' એમ ઈલ્તિજાએ એક્સ પર એ ઘટનાનો વીડિયો ફરીથી પોસ્ટ કરતાં લખ્યું હતું, જ્યાં એક મુસ્લિમ માણસને મારવામાં આવી રહ્યો છે.

જમ્મુ-કાશ્મીરમાં પોલીસ કર્મીએ સાથી કર્મચારીની હત્યા કરીને આપઘાત કર્યો

પોલીસ વાનમાં પ્રવાસ કરી રહેલા હેડ કોન્સ્ટેબલે ડ્રાઇવર સાથે ઝઘડો થયા બાદ તેને ઠાર કર્યો અને પછી પોતાના પર ગોળી છોડી

જમ્મુ, તા. ૮(પીટીઆઇ): જમ્મુ અને કાશ્મીરના ઉધમપુર જિલ્લામાં આજે વહેલી સવારે એક પોલીસ કર્મચારીએ પોતાના સાથીદારને એકે-૪૭ રાઈફલમાંથી ગોળી છોડીને ઠાર કર્યા બાદ આ જ શસ્ત્ર વડે પોતાને ગોળી મારીને આત્મ હત્યા કરી હતી.

બંને પોલીસ કર્મચારીઓ પોતાના અન્ય એક સાથીદાર સાથે ઉત્તર કાશ્મીરના સોપોરેથી જમ્મુ પ્રદેશના રેઇસી જિલ્લાના તલવારા ખાતે આવેલ સબસિડિયરી ટ્રેઈનિંગ સેન્ટર(એસટીસી) જઈ રહ્યા હતા ત્યારે આ બનાવ બન્યો હતો. અધિકારીઓએ જણાવ્યું હતું કે કેટલીક બોલાચાલી થયા બાદ હેડ કોન્સ્ટેબલે વાનના ડ્રાઈવર પર ગોળીબાર કર્યો હતો અને બાદમાં આપઘાત કરી લીધો હતો. સિલેક્શન ગ્રેડનો કોન્સ્ટેબલ, કે જે પણ આ વાહનમાં પ્રવાસ કરી રહ્યો હતો તે બચી ગયો હતો અને તેની પૂછપરછ થઈ રહી છે એમ અધિકારીઓએ જણાવ્યું હતું. બંને પોલીસ કર્મીના ગોળીઓથી વિંધાયેલા મૃતદેહો ઉધમપુરના રેહમબાલ વિસ્તારના કાલી માતાના મંદિર નજીક સવારે ૬.૩૦ કલાકે પોલીસ વાનમાં પડેલા જોવા મળ્યા હતા.

ઉધમપુરના સિનિયર પોલીસ સુપ્રીન્ટેન્ડેન્ટ અમોદ નાગપુરેએ જણાવ્યું હતું કે આરોપીએ ગોળીબાર કરવા માટે એકે-૪૭ રાઈફલનો ઉપયોગ કર્યો હતો. પ્રાથમિક તપાસના તારણો સૂચવે છે કે આ સાથીદારની હત્યા અને આત્મ હત્યાનો કેસ છે. વરિષ્ઠ પોલીસ અધિકારીઓ બનાવના સ્થળે પહોંચી ગયા છે અને તપાસ ચાલી રહી છે એમ પોલીસે એક નિવેદનમાં જણાવ્યું હતું.

પેજ 3

અમિતાભ બચ્ચને પુત્રના સમર્થનમાં ઉપરાછાપરી ટ્વિટ કરી અફવા ફેલાવનારાઓનો ક્લાસ લીધો

મુંબઈ, તા. 08 : અભિષેક બચ્ચન અને ઐશ્વર્યાના છૂટાછેડાના અહેવાલો મીડિયામાં ચાલી રહ્યા છે. ત્યારે અમિતાભ બચ્ચને અભિષેકના સમર્થનમાં એક પછી એક અનેક ટ્વીટ કરીને એવા લોકોને ટાર્ગેટ કર્યા છે જેઓ વિચાર્યા વગર સમાચાર લખે છે. અમિતાભ બચ્ચને કોઈનું નામ નથી લીધું, પરંતુ તેમના ટ્વીટથી સ્પષ્ટ થાય છે કે તેઓ કોને શું કહેવાનો પ્રયાસ કરી રહ્યા છે. 5209 આ ટ્વિટ અમિતાભ બચ્ચને 1 ડિસેમ્બરે કરી હતી, જેમાં લખ્યું છે કે, કામ થઈ ગયું, પછી વધુ કામ આવ્યું; કેટલાક શબ્દો એવા લોકોએ સાંભળ્યા હતા જેમને વિવેક ન હતો. આ પછી, અન્ય ટ્વિટમાં બીગ બીએ લખ્યું છે 'ચુપ!' ત્યાર બાદના ટ્વીટમાં બચ્ચને લખ્યું છે કે, ચિડ્ડી કા બાપ. આ પછીના ટ્વિટમાં અને સાંભળો, શાંતિથી, પક્ષીના પિતા, જે બોલે છે તે પાપી વ્યક્તિ છે!

અર્જુન કપૂર પહેલા મલાઈકાની નવી લવસ્ટોરી શરૂ ! રુમર્ડ બોયફ્રેન્ડ સાથે ફરી જોવા મળી

મુંબઈ: મલાઈકા અરોરા તાજેતરમાં એક અજાણ્યા વ્યક્તિ સાથે જોવા મળી હતી. તે પછી, સમાચાર આવ્યા હતા કે તે ફેશન સ્ટાઈલિશ રાહુલ વિજયને ડેટ કરી રહી છે. ગયા અઠવાડિયે જ મલાઈકા અરોરાની અજાણ્યા સાથેની તસવીર સોશિયલ મીડિયા પર વાયરલ થયા પછી બધાએ અતેની તપાસ શરૂ કરી હતી. પછી જાહેર થયું હતુંકે મલાઈકા અરોરા સાથે જોવા મળેલી વ્યક્તિ બીજું કોઈ નહીં પરંતુ ફેશન સ્ટાઈલિશ રાહુલ વિજય હતો અને હવે ફરી એકવાર મલાઈકા તેની સાથે જોવા મળી હતી.

અનુરાગ કશ્યપની પુત્રીની હલ્દી સેરેમનીમાં ખુશી કપૂર બેકલેસ બ્લાઉઝ સાથે બની આકર્ષણનું કેન્દ્ર

મુંબઈ, તા. ૮ :અનુરાગ કશ્યપની પુત્રી આલિયા કશ્યપ તેના લાંબા સમયના બોયફ્રેન્ડ શેન ગ્રેગોઇર સાથે ટૂંક સમયમાં લગ્નના બંધનમાં બંધાવા જઈ રહી છે. બંનેના લગ્નની વિધિ પણ હલ્દી સેરેમનીથી શરૂ થઈ ગઈ છે. જેની તસવીરો બહાર આવતાં જ વાયરલ થઈ ગઈ હતી. ખુશી કપૂરે સાડી પહેરીને સૌના આકર્ષણનું કેન્દ્ર બની હતી. હકીકતમાં, ખુશી તેની બેસ્ટ ફ્રેન્ડ આલિયાની હલ્દી સેરેમનીમાં ચલો પ્રિન્ટેડ સાડી પહેરીને આવી હતી. જેને તેણીએ બેકલેસ બ્લાઉઝ સાથે પેયર કરી હતી.

મમતા કુલકર્ણીએ પોતાની તુલના ગૌતમ બુદ્ધ સાથે કરીને કહ્યું 'હું સત્યની શોધમાં છું'

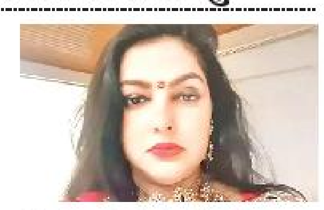

મુંબઈ, તા. ૮ : નેવુંના દાયકામાં બોલિવૂડની ટોચની અભિનેત્રીઓમાંની એક મમતા કુલકર્ણી 25 વર્ષ પછી મુંબઈ પરત ફરીને મમતાએ તેનો કિમતી સમય, આધ્યાત્મિક પ્રવાસ અને તેની કારકિર્દીની ટોચ પર ફિલ્મ ઉદ્યોગ છોડવાના નિર્ણય વિશે વાત કરી. મમતાએ પોતાની સરખામણી ગૌતમ બુદ્ધ સાથે કરી છે. મમતાએ કહ્યું હતું કે હું સત્યની શોધમાં નીકળી હતી. જેવી રીતે ગૌતમ બુદ્ધ નીકળ્યા હતા. હું માત્ર તપસ્યા કરી રહી હતી, ભક્તિમાં લીન હતી.

બૅંક ઑફ़ बड़ौदा Bank of Baroda — સુધારો

રીજનલ ઓફિસ : હોટલ સ્થાયલાઈન બિલ્ડીંગ, કોલેજ રોડ, ભરૂચ-૩૯૨૦૦૨ (ગુજરાત) ફોન:- ૦૨૬૪૨-૨૦૫૦૩૪/૩૫ email: recovery.bharuch@bankofbaroda.com

આથી જણાવવાનું કે. તા.૦૩.૧૨.૨૦૨૪ ના રોજ ગુજરાતમિત્ર અખબારની સુરત આવૃત્તિમાં છપાયેલ ઈ-હરાજી વેચાણ નોટીસ ના સંદર્ભમાં જણાવવાનું કે. અ.નં.૪ જંબુસર શાખા મેસર્સ એસ્સાર ગ્લાસની મિલકતની વિગતમાં માપ બિલ્ટઅપ એરીયા ૧૯૫૦ ચો.મી. ભુલ અને શરતચુકથી છપાયેલ છે. જે સુધારીને ૧૯૫૦ ચો.ફુટ વાંચવું.
આ હરાજીની બીજી બધી વિગતો યથાવત રહેશે.

તા.૦૮.૧૨.૨૦૨૪ । સ્થળ ભરૂચ — અધિકૃત અધિકારી, બેંક ઓફ બરોડા

:: પાવર ઓફ એટર્નીની રદ/કેન્સલ કર્યા અંગેની જાહેર નોટીસ ::

ડિસ્ટ્રીક્ટ સુરત, સબ-ડિસ્ટ્રીક્ટ ઓલપાડના મોજે ગામ : ઓલપાડના રેવન્યુ સર્વે નંબર : ૪૩૮/૪, બ્લોક નંબર : ૫૩૦, જેનું ક્ષેત્રફળ હે.આરે. ૧-૨૬-૪૭ ચોરસ મીટર, જેનો ખાતા નંબર : ૪૨૨ તથા આકાર ૧૪.૨૫ પૈસા વાળી જમીન મિલકતના સંયુકત માલિક-મુખત્યાર તરીકે અમારા અસીલ કિંમાબેન મોહનલાલ ચાલી આવેલ છે. સદરહુ જમીન અંગે મે. ઓલપાડના સીવીલ જજ સાહેબની કોર્ટમાં સ્પે.દિ.મુ.નંબર : ૦૭/૨૦૧૮ થી હાલ દાવો પેન્ડીંગ છે. સદરહુ જમીનના વહીવટ, વ્યવસ્થા તેમજ અમારા અસીલના હક્ક-હિસ્સા અને અધિકાર સંબંધિત રેવન્યુ ઓથોરીટી સમક્ષ કે નામદાર કોર્ટમાં કેસ/પ્રકરણો કરવા માટે આજ દિન પહેલા અમારા અસીલએ અન્ય કોઈ વ્યકિત કે ઇસમને કુલમુખત્યારનામા ના આધારે એપોઇન્ટ કરેલ હોય તેવા તમામ કુલમુખત્યારનામા આજરોજ અમારા અસીલ રદ/કેન્સલ જાહેર કરે છે. તેમજ સદરહુ જમીન બાબતમાં અમારા અસીલ દ્વારા કુલમુખત્યારના આધારે એપોઇન્ટ કરેલ વ્યકિતએ લખાણો/કાગળો/સંમતી કે અન્ય કોઇ પણ કરાર કરવામાં આવેલ હોય તે તમામ આજ રોજથી રદ/કેન્સલ ગણવાના રહેશે. આજદિન પછી સદરહુ જમીનમાં અમારા અસીલના સહ-માલિકી તરીકેના હક્ક-હિસ્સા-અધિકાર સંબંધિત તમામ પ્રકારના વહીવટ, વ્યવસ્થા કે નિકાલ અંગેની તમામ કામગીરી જાતે પોતે કરનાર છે. આજરોજ થી ઉપરોક્ત રીતે એપોઇન્ટ કરેલ વ્યકિત કે ઇસમ અમારા અસીલની ઓથોરીટીનો ગેરવ્યાજબી રીતે કે મેળાપીપણામાં ઉપયોગ કરી-કરાવી અમારા અસીલના સદરહુ જમીનમાં ચાલી આવેલ હક્ક-હિસ્સા-અધિકારને ડુબાડવાનો પ્રયાસ કરશે કે કાયદાકીય કોઈ નુકશાન પહોંચાડશે તો તે અંગે જે તે વ્યકિત કે ઇસમ જવાબદાર રહેશે સહી, ગણાશે સહી, અને આવા વ્યકિત કે ઇસમ વિરૂદ્ધ અમારા અસીલ કાયદેસરની તમામ કાર્યવાહી કરનાર છે. જેની જાહેરજનતાએ નોંધ લેવી. અમારા અસીલની સુચના અને ફરમાઈશથી

૩૦૩, ત્રીજો માળ, પટેલ મેન્શન, સાધના સોસાયટીના ગેટની બાજુમાં, જૈન મંદિરની સામે, એલ. એચ. રોડ, સુરત-૩૯૫ ૦૦૬.
જયકુમાર સી. સખીયા
હાર્દિકકુમાર કે. જીવાણી
એડવોકેટસ્

-:: વેચાણ અંગેની જાહેર નોટીસ ::-

જીલ્લો-સુરત, તાલુકો-મજુરાના મોજે ગામ-ઉમરાના રે.સ.નં. ૩૨ પૈકી સબ-પ્લોટ નં. ૩, જેનો ટી.પી. સ્કીમ નં. ૫ (ઉમરા નોર્થ), ઓરીજીનલ પ્લોટ નં. ૪૧, ફાયનલ પ્લોટ નં. ૪૭ વાળી બિનખેતીની જમીનમાં આવેલ ''શ્રી કરૂણાસાગર સોસાયટી''થી ઓળખાતી રહેણાંક વસાહત (જે અગાઉ ''આનંદ મંગલ સોસાયટી''થી ઓળખાતી હતી)માં આવેલા નીચે જણાવેલા વિગત અને વર્ણનવાળા ખુલ્લા પ્લોટો..

પ્લોટ નં.	સમગ્ર વસાહતનો પ્લોટ નં.	ક્ષેત્રફળ ચો. વાર	ક્ષેત્રફળ ચો.મી.	માલિકનું નામ
૭૭	૭	૧૩૭	૧૧૪	પ્રિયાંક રજનીકાંત ગાંધી
૭૬	૮	૧૩૫	૧૧૩	પ્રિયાંક રજનીકાંત ગાંધી
૭૫	૯	૧૩૪	૧૧૨	મેઘ સમકીત રજનીકાંત ગાંધી
૭૪	૧૦	૧૩૨	૧૧૧	શ્રીમતી કંચનબેન રજનીકાંત ગાંધી

ઉપરોક્ત પ્લોટો તેના માલિકોએ પોતાની માલિકી તથા પ્રત્યક્ષ કબજા હેઠળના હોવાનું તથા બોજામુક્ત અને ચોખ્ખા માર્કેટેબલ ટાઇટલવાળી હોવાનુ જણાવી હમારા અસીલને વેચાણ આપવા નક્કી કરેલ છે અને હમારા અસીલ ટુંક સમયમાં વેચાણ અવેજ ચુકવી સદરહુ પ્લોટોના પાકા વેચાણ દસ્તાવેજો કરાવી લેનાર હોય, જેથી સદરહુ પ્લોટોમાં જો કોઇ વ્યકિત યા સંસ્થાનો દર-દાવો, ચાર્જ, લીયન કે બોજો, હક્ક-હીત-હિસ્સો પહોંચતો હોય તો તેમણે દિન-૭ માં લેખિત પુરાવા સહિત હમોને વાંધા રજુ કરવા. મુદ્દત વિત્યે કોઇની કોઇપણ તકરાર નથી અને હોય તો તે તેમણે જતી કરેલ છે યાને વેઇવ કરેલ', એવુ માની હમારા અસીલ સદરહુ પ્લોટોનો પુરેપુરો અવેજ ચુકવી પાકા વેચાણ દસ્તાવેજો કરાવી લેશે, જેની નોંધ લેશો.
સુરત, તા. ૦૯-૧૨-૨૦૨૪

ઓફિસ : ૨૬, ન્યુ સૌરભ સોસાયટી, મોરાભાગળ, રાંદેર રોડ, સુરત. મોબાઇલ નં. ૯૮૨૫૧ ૯૯૪૪૩
બ્રિજેશ કે. પટેલ
હિતેશ ડી. ખાટીવાલા
તે ખરીદનારના એડવોકેટ

बैंक ऑफ़ इंडिया Bank of India BOI

રામપુરા શાખા સુરત : ૬/૭૪૧૨, સ્વામિનારાયણ મંદિર પાસે રોડ, રામપુરા, સુરત -૩૯૫૦૦૩ ફોન : ૦૨૬૧-૨૪૨૫૫૬૦, ૨૪૨૫૬૭૦ Email : Rampura.Vadodara@bankofindia.co.in

કબજા નોટીસ

આથી નીચે સહી કરનાર બેંક ઓફ ઈન્ડિયા, રામપુરા શાખા, સુરતના અધિકૃત અધિકારીએ સિક્યુરીટાઈઝેશન એન્ડ રિકન્સ્ટ્રક્શન ઓફ ફાઈનાન્શિયલ એસેટ્સ એન્ડ એન્ફોર્સમેન્ટ ઓફ સિક્યુરીટી ઈન્ટરેસ્ટ એક્ટ ૨૦૦૨ અને આ ધારાની કલમ ૧૩(૨) સિક્યુરીટી ઈન્ટરેસ્ટ (એન્ફોર્સમેન્ટ) રૂલ્સ ૨૦૦૨ ના રૂલ ૩ સાથે વંચાણે લઈ તેમને મળેલ સત્તા હેઠળ તા.૨૪.૦૯.૨૦૨૪ ના રોજ ડિમાન્ડ નોટીસ બજાવીને દેવાદાર શ્રીમતી મંજુબેન રમેશભાઈ મોરડીયા અને શ્રી રમેશભાઈ હરજીભાઈ મોરડીયા ને નોટીસમાં દર્શાવેલ બાકી રકમ રૂા.૨,૯૧,૬૨૨.૭૮ + તા.૩૦.૦૭.૨૦૨૪ ના રોજથી લાગુ દરે વ્યાજ + અન્ય ચાર્જીસ (અંકે રૂા. બે લાખ એકાણું હજાર છસ્સો બાવીસ અને ઈઠ્ઠોતેર પૈસા પુરા) વ્યાજ + અન્ય ચાર્જીસ સહિત આ નોટીસ પ્રાપ્તીની તારીખ થી ૬૦ દિવસની અંદર પરત ચુકવી દેવાનું જણાવ્યું હતું.

દેવાદાર આ રકમ ચુકવવામાં કસુરવાર થયાં હોવાથી દેવાદાર અને સામાન્ય રીતે જાહેર જનતાને અહીં નોટીસ આપવામાં આવે છે કે નીચે સહી કરનારે આ ધારાની કલમ ૧૩ ની પેટા (૪) રૂલ ૮ હેઠળ તેમને આપવામાં આવેલ અધિકાર અનુસાર આ સંપત્તિનો કબજો તા.૦૪થી ડિસેમ્બર સને ૨૦૨૪ ના રોજ સંભાળી લીધેલ છે.

ખાસ કરીને દેવાદાર અને સામાન્ય જાહેર જનતાને અહીં ચેતવણી આપીને આ સંપત્તિ સાથે કોઈ પણ પ્રકારનો વ્યવહાર કે સોદો ન કરવાનું જણાવવામાં આવે છે. આ સંપત્તિ સાથે કોઈપણ પ્રકારનો વ્યવહાર કરવામાં આવશે તો તે બેંક ઓફ ઈન્ડિયા, રામપુરા શાખા ની રકમ રૂા.૨,૯૧,૬૨૨.૭૮ + તેના ઉપરનું વ્યાજ અને અન્ય ચાર્જીસ ને આધિન રહેશે.

દેવાદારો નું ધ્યાન દોરવાનું કે તમને નિયમ ૧૩ની કલમ (૮) ની જોગવાઈ મુજબ સુરક્ષિત મિલકતો છોડાવવા માટે પુરતો સમય આપેલ છે.

સ્થાયી મિલકતનું વર્ણન

તમામ જમીન અને બિલ્ડીંગ કે જે ફ્લેટ નં.એ/૫૦૪, બિલ્ડીંગ નં. - એ, માપ એરીયા ૪૫.૫૨ ચો.મીટર, એલઆઈજી -૪, સુમન સાર્થક, ગંગોત્રી સોસાયટી સામે, લક્ષ્મીનારાયણ સોસાયટી, ડભોલી રોડ, કતારગામ, સુરત - ૩૯૫૦૦૪, ખાતે શ્રીમતી મંજુબેન રમેશભાઈ મોરડીયા ની માલિકીનો છે. ચતુર્દિશા - વેચાણ દસ્તાવેજ મુજબ : પૂર્વ તરફ : ખુલ્લી માર્જીન, પશ્ચિમ તરફ : ફ્લેટ નં. એ/૫૦૩ અને કોમન પેસેજ, ઉત્તર તરફ : ખુલ્લી માર્જીન, દક્ષિણ તરફ : આંતરીક રોડ.

તા. ૦૪.૧૨.૨૦૨૪ સ્થળ : સુરત — અધિકૃત અધિકારી, બેંક ઓફ ઈન્ડિયા, રામપુરા શાખા, સુરત

મોજે કુંકણીના રે.સ.નં.૬૦, બ્લોક નંબર ૧૨૯/બ વાળી ખેતીની જમીનના વેચાણ અંગેની જાહેર નોટીસ

જીલ્લા સુરત ના તાલુકા ઓલપાડ ના ગામ મોજે કુંકણીના રેવન્યુ સર્વે નંબર ૬૦, બ્લોક નંબર ૧૨૯/બ વાળી હે. આરે. ૦-૯૬-૧૧ ચો.મી. અને આકાર રૂા. ૧૪.૦૦ પૈસા ધરાવતી મુળ જુની શરતની ખેતીની જમીન તેના મુળ ખેડુત/માલિક/ કબજેદારો ૧. રમણભાઈ દયાળભાઈ, ૨. દિવાળીબેન દયાળભાઈ, ૩. તારાબેન દયાળભાઈ, ૪. મીનાક્ષીબેન નટવરભાઈ, ૫. સુશીલાબેન રમણભાઈ પટેલ, ૬. હિતેન્દ્રભાઈ રમણભાઈ પટેલ, ૭. નિર્મળાબેન રમણભાઈ પટેલ, ૮. રેખાબેન રમણભાઈ પટેલ, ૯. જીતેન્દ્રભાઈ રમણભાઈ પટેલ, ૧૦. હિરલ જગદીશભાઈ પટેલ, ૧૧. જાગૃતિબેન તે જગદીશભાઈ પટેલની પુત્રી અને ચેતનકુમાર પટેલની પત્ની, ૧૨. અનિતાબેન તે જગદીશભાઈ પટેલની પુત્રી અને શૈલેષકુમાર પટેલની પત્ની, ૧૩. વાસંતીબેન ઈશ્વરભાઈ પટેલ, ૧૪. કલ્પેશભાઈ ઈશ્વરભાઈ પટેલ, ૧૫. પારૂલબેન ઈશ્વરભાઈ પટેલ, ૧૬. જાગૃતિબેન ઈશ્વરભાઈ પટેલ, ૧૭. અંકિતાબેન ઈશ્વરભાઈ પટેલ નાઓની સંયુકત માલિકની ચાલી આવેલ છે. સદરહું જમીન તેઓએ તમેની સંયુકત માલિકી, પ્રત્યક્ષ કબજા, વહીવટ-વ્યવસ્થા, ભોગવટાની તેમજ નકરજી, નબોજી ચોખ્ખા ક્લીયર અને માર્કેટેબલ ટાઈટલ વાળી ચાલી આવેલ હોવાનું જણાવી તમામ પ્રકારના બોજા રહિત હમારા અસીલને વેચાણ આપવા નકકી કરેલ છે. જેથી સદરહું જમીન ઉપર અન્ય કોઈ ભાગીદારો, વારસદારો, વ્યકિત, સંસ્થા, મંડળી, બેંક વિગેરે હરકોઈના લાગભાગ, હક્ક/હિસ્સા, દર/દાવા, જપ્તી, અવલ/જપ્તી, લેણું-બોજા, સોદા, સાટાખત, પાવર ઓફ એટર્ની યા કોઈ કોર્ટ પ્રકરણો વિગેરે હોય, તો તેમણે કાયદેસરના લેખીત પુરાવા સહીત દીન-૭ માં તે અંગેની સંપુર્ણ ખાત્રી રૂબરૂ મળી હમોને કરાવવી. મુદત વિત્યા બાદ સદરહું જમીનમાં કોઈના કોઈપણ પ્રકારના હિત, સબંધ, હક, હિસ્સા કે લાગભાગ, દર/દાવા વિગેરે નથી અને હોય તો તે જતા કર્યા છે એમ માની લઈ મારા અસીલ મજકુર માલિકો સાથે વેચાણ અંગેના વ્યવહારો કરી, જરૂરી કાયદેસરના લખાણો જે તે માલીકો પાસેથી કરાવી લેશે. ત્યારબાદ કોઈની કોઈપણ પ્રકારની તકરાર, વાંધો, વિરોધ ચાલશે નહી. તેની લાગતા વળગતા સૌએ નોંધ લેવી.

તારીખ : ૦૯/૧૨/૨૦૨૪
ઓફિસ : ૨૧૩, રાજદિપ કોમ્પલેક્ષ, સીંગણપોર ચાર રસ્તા, વેડરોડ, સુરત. મો. ૯૭૩૭૩ ૭૪૩૭૨
મારી મારફત
દિનેશ ડી. લખાણી
તે ખરીદનારના એડવોકેટ