BUSINESS મિત્ર

વિદેશી રોકાણકારોની સતત વેચવાલીએ શેરબજારમાં ઘટાડો ચાલુ રહ્યો

અમેરિકાના ટેરિફની અસર નવા વલણ પર પડી: રોકાણકારોના રૂ. 5.20 લાખ કરોડ સ્વાહા

વાણિજ્ય પ્રતિનિધિ તરફથી

અમદાવાદ, તા. 1: ભારતીય શેરબજારમાં અમેરિકાના ટેરિફની અસર જોવા મળી હતી, જે ગઇકાલે જુલાઇ એક્સપાયરીના લીધે શોર્ટ કવરીંગ થવાના કારણે લાલ નિશાનમાં બંધ રહ્યા હતા, પણ રીકવર થતા જોવા મળ્યા હતા. જેની સામે આજે શેરબજારમાં ઘટાડો જોવાયો હતો, એમ કહી શકાય કે અમેરિકાના ટેરિફની અસર આજે જોવા મળી હતી અને કડાકો બોલાયો હતો. આજે નિફ્ટીએ 24600ની સપાટી તોડી નાંખી હતી.

જોકે, નિષ્ણાતોના મતે ટેરિફની અસર રહેશે અને હજુય લાંબી ચાલી શકે છે, પણ એંકદરે બજારનું સેન્ટિમેન્ટ મજબૂત છે અને આવનારા દિવસોમાં બજારમાં તેજી જોવા મળી શકે છે, જેથી દરેક ઘટાડે ખરીદી કરવી જોઇએ.

વિદેશી રોકાણકારોની ભારે વેચવાલી રહી હતી, જુલાઇ મહિનામાં વિદેશી રોકાણકારોએ રૂ. 47500 કરોડની વેચવાલી કરી હતી. જેના પગલે શેરબજાર લાલ નિશાનમાં રહ્યું હતું. જેમાં રોકાણકારોની સંપત્તિમાં રૂ. 5.21 લાખ કરોડનું નુકશાન થયું છે. બીએસઇ સેન્સેક્સ 585.67 પોઇન્ટ એટલે કે 0.72 ટકા ઘટીને 80599.91 પોઇન્ટના સ્તરે બંધ રહ્યા હતા. આજે ઇન્ટ્રાડેમાં સેન્સેક્સ 81317 પોઇન્ટ સુધી ઉછળ્યો હતો, જ્યારે નીચામાં 80495 પોઇન્ટ સુધી ઘટ્યો હતો. નિફ્ટી 203 પોઇન્ટ એટલે કે 0.82 ટકા ઘટીને 24600 પોઇન્ટની સપાટી તોડીને 24565.35 પોઇન્ટના સ્તરે બંધ રહી હતી. આજે ઇન્ટ્રાડેમાં નિફ્ટી 24784 પોઇન્ટ સુધી ઉછળી હતી, જ્યારે નીચામાં 24535 પોઇન્ટ સુધી ઘટી હતી. બેન્ક નિફ્ટી 344.35 પોઇન્ટ એટલે કે 0.62 ટકા ઘટીને 55617.60 પોઇન્ટના સ્તરે બંધ રહ્યા હતા. બીએસઇ ખાતે ચાલેટ હોટલ્સમાં 38.36 ગણા, સાયન્ટ લિ.માં 19.59 ગણા, પીએનબી હાઉસીંગમાં 19.33 ગણા, ચંબલ ફર્ટીમાં 10.12 ગણા અને રેડીકો ખૈતાનમાં 3.86 ગણા કામકાજ નોંધાયા છે. એનએસઇ ખાતે ચાલેટ હોટલ્સમાં 50.8 ગણા, નેટવેબ ટેક્નોમાં 2003 ગણા, પીએનબી હાઉસીંગમાં 16.99 ગણા, નેટવર્ક 18 મીડિયા 12.97 ગણા અને ઇન્ગેજિન લિ.માં 10.12 ગણા કામકાજ નોંધાયા છે. બ્રોડર માર્કેટમાં ઘટાડો નોંધાયો હતો. બીએસઇ મિડકેપ ઇન્ડેક્સ 1.37 ટકા અને સ્મોલકેપ ઇન્ડેક્સ 1.59 ટકા ઘટાડા સાથે બંધ રહ્યા હતા. માર્કેટ બ્રેડથ નકારાત્મક રહ્યા હતા. બીએસઇ ખાતે 1307 શેરો વધ્યા હતા, જ્યારે 2711 શેરો ઘટયા હતા, જ્યારે 151 શેરો યથાવત રહ્યા હતા. બીએસઇ એસએમઇ પટેલ કેમ સ્પેશ્યાલિટીના આઇપીઓનું 30.95 ટકા પ્રીમિયમ સાથે રૂ. 110ના ભાવે લિસ્ટીંગ કર્યુ હતું. કંપનીએ રૂ. 84ના ભાવે ઓફર કર્યો હતો. કંપનીનો આઇપીઓ 155.63 ગણો છલકાયો હતો. એનએસઇ એસએમઇ સેલોવ્રેપ ઇન્ડના આઇપીઓનું આજે 8.43 ટકા પ્રીમિયમ સાથે રૂ. 90ના ભાવે લિસ્ટીંગ થયું છે. કંપનીએ રૂ. 199ના ભાવે ઓફર કર્યો હતો. કંપનીનો આઇપીઓ 61.56 ગણો છલકાયો હતો.

ઘણા સમય બાદ રૂપિયામાં રીકવરી

કરન્સી બજારમાં લાંબા ગાળા બાદ ડોલરની સામે રૂપિયો સુધાર્યો હતો. જોકે, આ સુધારો નજીવો જોવાયો હતો. ડોલરની સામે રૂપિયો 7 પૈસા સુધરીને 87.54ના સ્તરે બંધ રહ્યા હતા. જ્યારે ગત સેશનમાં 87.61ના સ્તરે બંધ રહ્યા હતા. અન્ય કરન્સીઓમાં યુરો 99.47, પાઉન્ડ 115.18, કેનેડિયન ડોલર 62.97, ઓસ્ટ્રેલિયન ડોલર 56.02, જાપાનીઝ યેન 0.5817 અને સીંગાપોર ડોલર 67.33ના સ્તરે બંધ રહ્યા હતા.

ફોરેક્સ બજાર

ડોલર	86.81 રૂ.
યુરો	99.78 રૂ.
પાઉન્ડ	115.74 રૂ.
યેન	0.5837 રૂ.

સેન્સેક્સ	-585.67	80599.91
નિફ્ટી	-203.00	24565.35
બેન્ક નિફ્ટી	-344.35	55617.60

નિફ્ટી

ટોપ ગેઇનર્સ

કંપનીનું નામ	ટકાવારી	ભાવ
ટ્રેન્ટ	3.23	5180.00
એશિયન પેઇન્ટસ	1.46	2431.00
એચયુએલ	1.29	2553.70
નેસલે ઇન્ડિયા	1.28	2276.50
હીરો મોટોકોર્પ	1.19	4311.60

ટોપ લુઝર્સ

કંપનીનું નામ	ટકાવારી	ભાવ
સન ફાર્મા	4.51	1629.70
ડો. રેડ્ડીઝ લેબ	3.91	1220.60
સીપલા	3.33	1502.80
અદાણી એન્ટર	3.28	2350.90
ટાટા સ્ટીલ	3.12	153.10

સેન્સેક્સ

ટોપ ગેઇનર્સ

કંપનીનું નામ	ટકાવારી	ભાવ
ટ્રેન્ટ	3.24	5182.05
એશિયન પેઇન્ટસ	1.40	2429.45
એચયુએલ	1.17	2551.35
આઇટીસી	1.14	416.50
કોટક બેન્ક	0.88	1996.00

ટોપ લુઝર્સ

કંપનીનું નામ	ટકાવારી	ભાવ
સન ફાર્મા	4.49	1629.05
ટાટા સ્ટીલ	3.04	153.00
મારૂતિ સુઝુકી	2.65	12299.35
ટાટા મોટર્સ	2.60	648.75
ઇન્ફોસીસ	2.52	1470.60

અમેરિકી શેરબજારમાં કડાકો

વોલ સ્ટ્રીટમાં આજે બપોરના વેપારમાં શેરોમાં ઘટાડો થયો હતો અને સરકારે ગયા મહિને ભરતીમાં તીવ્ર મંદીની જાણ કર્યા પછી ટ્રેઝરી યીલ્ડમાં તીવ્ર ઘટાડો થયો હતો. બજારો તાજેતરના ટેરિફ સમાચારો પર પણ પ્રતિક્રિયા આપી રહ્યા છે. S & P 500 1.2 ટકા ઘટ્યો હતો. આ ઘટાડો સૂચકાંકમાં તીવ્ર ફેરફાર દર્શાવે છે, જે જૂનથી 1 ટકાથી વધુ ઘટ્યો નથી. ગયા અઠવાડિયે રેકોર્ડ-સેટિંગના દોર પછી તે સાપ્તાહિક નુકસાનના માર્ગ પર પણ છે. ડાઉ જોન્સ ઇન્ડસ્ટ્રિયલ એવરેજ 451 પોઇન્ટ અથવા 1 ટકા ઘટ્યો હતો. નાસ્ડેક કમ્પોઝિટ 1.60 ટકા ઘટ્યો હતો.

શેર્સ, મ્યુ. ફંડમાંથી શોર્ટ ટર્મ ગેઇન

ગત તા. 19.7.25ના અંકમાં આપણે શેર્સ-મ્યુ. ફંડના વેચાણમાંથી ઉદ્ભવતા લોંગ ટર્મ કેપિટલ ગેઇન અંગે જોયું. આ અંકમાં શોર્ટ કર્મ કેપિકલ ગેઇન અંગે વિચારીશું. બજેટ 2025માં તા. 27.7.2024થી અમલી બને તેમ શોર્ટ કર્મકેપિટલ ગેઇન (શેર્સ મ્યુ. ફંડ) 20 ટકા સુધી કરવામાં આવ્યો છે જે 22.7.2024 સુધી 15 ટકા હતો.

ટેક્સ ટ્વિટર
વિરેશ રૂદલાલ

કુલ આવક 3 લાખથી ઓછી

કલમ 111એ મુજબ આવી શોર્ટ કર્મ કેપિટલ ગેઇન સિવાયની અન્ય આવક નિયત મુકિત મર્યાદા નવી ટેક્ષ પ્રણાલી મુજબ 3 લાખથી ઓછી હોય તો નિજ્ય મુકિત મર્યાદા અને અન્ય આવકનો તફાવત, short fall, શોર્ટ ટર્મ કેપિટલ ગેઇનમાંથી બાદ કરીને બાકી રહેલી શોર્ટ કર્મ આવક ઉપર 20 ટકા ભરવાનો રહે છે. લોંગ ટર્મ કેપિટલ ગેઇન આવક ઉપર મળવાપાત્ર 1.25 લાખની કરમુકિતનો લાભ મળવાપાત્ર નથી.

દાખલો

દાખલો-1 : એક વ્યકિતની હિસાબી વર્ષ 2024-25ની શેર્સ વેચાણમાંથી ઉદ્ભવતી શોર્ટ કર્મ કેપિટલ ગેઇનની આવક 2.10 લાખ છે. આવકવેરાની નવી ટેક્ષ પ્રણાલિ મુજબ 3 લાખથી ઓછી હોય કરપાત્ર નથી.દાખલો-2 : એક વ્યકિતની હિસાબી વર્ષ 2024-25ની શોર્ટ કર્મકેપિટલ ગેઇનની આવક 2.85 લાખ છે અને અન્ય આવક 1.25 લાખ છે જે નવી ટેક્ષ પ્રણાલિ મુજબ 1.75 ઓછી છે, જે તફાવત શોર્ટ ટર્મ કેપિટલ ગેઇન 2.85 માંથી બાદ જતાં નેટ ગેઇન 1.10 લાખ ઉપર 20 ટકા મુજબ 22000 ટેક્ષ ભરવાનો થશે. જો આવી આવક 22.7.2024 સુધીની હોય તો 15 ટકા ટેક્ષ રેઇટ લાગશે. સરચાર્જ અને સેશ અલગ લાગશે.

નોંધઃ નિયત મુકિત મર્યાદાનો લાભ એનઆરઆઇ અને બિનરહીશ ભારતીયોને મળવાપાત્ર નથી.

કલમ 80 અને કલમ 87 એ મળવાપાત્ર નથી

કલમ 111 એ હેઠળ શોર્ટ ટર્મ ગેઇનની આવકમાંથી કલમ 80સીથી કલમ 80યુ સુધીની વિવિધ કપાતો મળવાપાત્ર નથી. વળી કલમ 87એના રીબેટ અંગે આવેલ કલમ 87એ અને કલમ 115બીએસી (1બી)ના ફેરફારોને આધિન આ.વ. 2026-27થી આ રીબેટ મળવાપાત્ર નથી. આ.વ. 2024-25માં આ અંગે ખાસ્સો વિવાદ થયો હતો અને કોર્ટોના ચૂકાદા પણ તરફેણમાં આવ્યા હતા. આ.વ. 2025-26 સુધી આ રીબેટનો લાભ મળવો જોઇએ એવું સ્પષ્ટ લાગી રહ્યું છે.

જૂની યોજનાને લાભ

જે કરદાતાઓ ફોર્મ 10 આઇઇ ભરીને જૂની યોજના કે જેમાં કલમ 80સી, 80ડી વિગેરે લાભો મળે છે એમાં ચાલુ રહેવાનો વિકલ્પ પસંદ કરે તો તેઓને કલમ 111એ અને કલમ 112 મુજબના શોર્ટ ટર્મ ગેઇન (શેર્સ) અને લોંગ ટર્મ કેપિટલ ગેઇન (શેર્સ સિવાય) માં આવક હોય તો પણ તેઓને કલમ 87એનું રીબેટ મળવાપાત્ર છે. આમ આ.વ. 2025-26 મુજબ આવક ઉપર ભરવાપાત્ર આવકવેરામાંથી મહત્તમ 12500નું રીબેટ મળવાપાત્ર છે અને જૂની યોજનાની પસંદગી કરતા રહીશ વ્યકિતઓને આ.વ. 2026-27માં પણ આ રીબેટ મળવાપાત્ર છે. લોંગ ટર્મ કેપિટલ ગેઇન (શેર્સ) ઉપર આ રીબેટ જૂની યોજનામાં રીટર્ન ભરનારને મળવાપાત્ર નથી.

ચાર્ન બજાર સુરત
(GST સાથેના ભાવ)

નરેશ / મુકેશ ઘીવાળા
૩૫૧૬૪૪૬ - ૨૫૯૯૯૭૪

પ્રફુલ/સાલાસર/કેપલોન	રૂા.				
૩૦/૨૪ બ્રાઇટ	૨૫૪	૭૫/૩૬	''	૧૨૭	----- ---
૩૦/૩૬ એફડી	૨૬૨	૫૦/૩૬	''	૧૩૯	૮૦/૭૨ બ્લેક રોટો ૧૩૯
લોકલ		૫૦/૪૮ SD/કેપ		૨૨૦	**ગાર્ડન**
૬૨/૩૬ ક્રિમ્પ	૧૩૩	**RIL રિલાયન્સ**			૪૯/૨૪ એફડીવાય ૧૭૩
૬૮/૩૬	૧૨૬	૯૦/૩૬ ક્રિમ્પ		૧૨૪	૩૦/૧૪ ક્રિમ્પ ૧૩૧.૫
૭૨/૩૬ ક્રિમ્પ	૧૨૬	૧૧૪.૧૩ રોટો		---	૬૨ ક્રિમ્પ ૧૨૪
૯૦/૩૬ ક્રિમ્પ	૧૨૪	૧૦૦ ટેક્ષ		૧૨૩	૬૮ ક્રિમ્પ ૧૨૪
૮૪/૪૮ ક્રિમ્પ	૧૨૪	**વેલનોન** (જીએસટી સાથે)			૭૨ ક્રિમ્પ ૧૨૪
૩૦/૧૪ ક્રિમ્પ	૧૭૩	૮૦/૭૨ રોટો		૧૩૦	૭૫ ક્રિમ્પ ૧૨૩
૮૦/૭૨ રોટો.	૧૨૭.૨૫	૮૦/૭૨ ફોલ્ડર		૧૪૨	૮૦ ક્રિમ્પ ૧૨૯
૮૦/૩૬ રોટો.	૧૨૬	૧૬૦ ડીસ્કેટ		૧૪૨	૮૦/૭૨ રોટો ૧૨૮
૧૫૦/૪૮બ્રાઇટ	૧૨૦	---		---	૩૦/૨૪ બ્રાઇટ ---
		૮૦/૧૦૮	''	૧૩૪	૩૦/૩૬ એફડી ---

torrent POWER

વીજપ્રવાહ બંધ રહેવા બાબત

ગ્રાહકોને ગુણવત્તાસભર વીજપૂરવઠો આપવાના હેતુથી નીચે દર્શાવેલ સબસ્ટેશનોના નેટવર્ક મેઈન્ટેનન્સનું આયોજન કરેલ છે. આ સબસ્ટેશનોમાંથી વીજપુરવઠો મેળવતા ગ્રાહકોનો સવારના ૯:૦૦ થી સાંજના ૫:૦૦ કલાક દરમ્યાન વીજપૂરવઠો બંધ રહેશે.અનુસૂચિત સમય પહેલા વીજપુરવઠો પુનઃકાર્યરત કરવા માટે અમે અમારા શ્રેષ્ઠ પ્રયાસો કરીશું.

- ૦૪/૦૮/૨૦૨૫, સોમવાર : વિજયનગર (મજુરા ગેઇટ), સુભાષ નગર (પી.કે.રોડ)
- ૦૫/૦૮/૨૦૨૫, મંગળવાર : કે.જી. જીઆઇડીસી ઈન્ડ. ૩/૧, કે.જી. જીઆઇડીસી ઈન્ડ. ૩/૩, એપીએમસી માર્કેટ નં.૧ (પી.કે. રોડ), એપીએમસી માર્કેટ નં.૨ (પી.કે. રોડ)
- ૦૬/૦૮/૨૦૨૫, બુધવાર : હરિ દર્શન (કતારગામ), ભાગ્યોદય ઈન્ડ. નં.૧૩ (પી.કે.રોડ)
- ૦૭/૦૮/૨૦૨૫, ગુરૂવાર : નોસરવાનજી ઈન્ડ. (ભાઠેના), મિલેનીયમ માર્કેટ નં.૩ (રીંગ રોડ)-T૨, ઓર્ચિડ ટાવર (પી.કે.રોડ)
- ૦૮/૦૮/૨૦૨૫, શુક્રવાર : જય આનંદ ઈન્ડ. નં.૧ (આંજણા), જવાહર (ઉમરવાડા), સુર્યા (સીટી લાઇટ)
- ૧૦/૦૮/૨૦૨૫, રવિવાર : તક્ષશિલા (મજુરા)

અસુવિધા બદલ દિલગીર છીએ

વરિષ્ઠ અને દિવ્યાંગ નાગરિક ઘરે બેઠા અમારી સેવાઓ ઉપલબ્ધ કરી શકશે જે મેળવવા કોલ 19128 / 0261-2551912 / 9099991912 અથવા મેઈલ connect.srt@torrentpower.com કરવા વિનંતી
WhatsApp 8141970070

બૅંક ઑફ બડૌદા Bank of Baroda

બલેશ્વર શાખા : (સુરત સીટી II રીઝન)મેઈન રોડ, બલેશ્વર, તા.પલસાણા, જી.સુરત–૩૯૪૩૧૭ ફોન : ૨૬૨૨–૨૬૪૨૪૭
Email : balesh@bankofbaroda.com

દેવાદાર ને એડવાન્સ પરત કરવા માટેની નોટીસ

પ્રતિ,
અમિતાબેન બાબુલાલ પધાન
૫૦૬ યોગીદર્શન સોસાયટી પલસાણા, સચિન, જી. સુરત, ગુજરાત ૩૯૪૩૧૫
મહે. શ્રી / શ્રીમતી
વિષય : તમારી ગોલ્ડ લોન ખાતા નં. ૧૭૫૫૦૬૦૦૦૦૨૨૭૧

ઉપર જણાવેલ તમારૂ લોન ખાતુ તા. ૨૭.૧૨.૨૦૨૪ થી મુદતવીતી થયુ છે જેના સંદર્ભમાં જણાવવાનું કે.
તેથી, અમે તમને વિનંતી કરીએ છીએ કે તમે આ પત્ર મળ્યાના ૨૧ દિવસની અંદર તમારા તરફથી બાકી રહેલી રકમ રૂા. ૧૩૧૦૦૦/– + વ્યાજ (અંકે રૂા.એક લાખ એકત્રીસ હજાર વત્તા વ્યાજ) ની રકમ તે તારીખથી ચુકવણી સુધી વાર્ષિક ૧૦.૪૦% ના દરે વધુ વ્યાજ સાથે ચુકવવાનુ જણાવવા માં આવે છે.
જો તમે ઉપરોક્ત માંગણીનું પાલન કરવામાં નિષ્ફળ જાઓ છો, તો અમે અન્ય સિક્યોરિટીઝ લાગુ કરવાના અને/ અથવા અમારા માટે ઉપલબ્ધ તમામ કાનુની પગલાં અને ઉપાયો અપનાવવાના અમારા તમામ અધિકારોને નુકસાન પહોંચાડયા વિના, તમારા દ્વારા ગીરવે મૂકેલ સોનું જાહેર હરાજી અથવા ખાનગી સંધિ દ્વારા વેચીશું, અને જો વેચાણની રકમ તમારા પાસેથી બાકી રહેલી સંપૂર્ણ દેવાની રકમ વસૂલવા માટે પૂરતી ન હોય, તો અમે તમારા દ્વારા અમલમાં મુકાયેલા દસ્તાવેજો હેઠળ અને કાયદા દ્વારા અન્યથા, અમે તેની વસૂલાત માટે હકદાર છીએ તેવા આગળના પગલાં અપનાવીશું.

તા : ૧૫/૦૭/૨૦૨૫ શાખા મેનેજર

નવસારી મહાનગરપાલિકા
જાહેર નોટીસ

મોજે નવસારીના લક્ષ્મણ હોલ થી મોટા બજાર પોલીસ ચોકી થઇ ટાટા સ્કુલ તરફ જતો રસ્તાની પહોળાઇ વધારી ૧૫.૦૦ મીટર કરવા રસ્તાની સીધી લીટી મુકવા બાબત.
આથી ધી જી.પી.એમ.સી. એક્ટ-૧૯૪૯ ની કલમ-૨૧૦ હેઠળ જાહેર જનતાને જણાવવાનું કે, મહેરબાન કમિશ્નરશ્રી સાહેબ દ્વારા લોકોની રજુઆતોને ધ્યાને લઈ જનહિતમાં નવસારી શહેરના લક્ષ્મણ હોલ થી મોટા બજાર પોલીસ ચોકી થઇ ટાટા સ્કુલ તરફ જતો હયાત સરેરાશ ૧૦.૦૦ મીટર પહોળાઇના રસ્તાને હયાત રસ્તાનાં મધ્યબિન્દુથી થી બન્ને તરફ ૭.૫૦ મીટરનો વધારો પહોળાઈનો કુલ ૧૫.૦૦ મીટર પહોળાઈનો કરવા સુચિત રસ્તા રેખા મૂકવાનો નવસારી મહાનગરપાલિકા ઈરાદો ધરાવે છે.
આ સૂચિત રસ્તા રેખાથી નીચે મુજબની મિલકતોને અસર થાય છે.
મોજે નવસારીના લક્ષ્મણ હોલ થી મોટા બજાર પોલીસ ચોકી થઇ ટાટા સ્કુલ તરફ જતા રસ્તાની પૂર્વે ટીકા નં. ૩/૨ માં સી.સ.નં. ૮૮, ૯૦, ૯૧, ૯૨, ૯૩, ૯૪, ૯૫, ૯૬, ૯૭, ૧૦૯, ૧૧૦, ટીકા નં. ૯/૧ ના સી.સ.નં. ૨૨, ૫૧, ૨૩, ૫૦, ૨૫, ૨૬, ૨૭, ૨૮, ૩૪, ૩૫, ૩૬, ૩૭, ૪૫, ૩૮, ૩૯, ૪૦, ૪૧, ૪૩, ૪૪, ૯૨ તેમજ લક્ષ્મણ હોલ થી મોટા બજાર પોલીસ ચોકી થઇ ટાટા સ્કુલ તરફ જતા રસ્તાની પશ્ચિમે ટીકા નં. ૧૧/૬ માં સી.સ.નં. ૫૨, ૫૧, ૫૦, ૪૯, ૪૮, ૪૭, ૪૬, ૪૫, ૪૩, ૪૨, ૪૧, ૪૦, ૩૯, ૩૮, ૩૭ ટીકા નં. ૧૦/૪ માં સી.સ.નં. ૧૯, ૧૮, ૧૭, ૧૬, ૧૫, ૧૪, ૧૩, ૧૨, ૧૧, ૧૦, ૯, ૨૬, ૭, ૬, ૫, ૪, ૩, ૨, ૧ ટીકા નં. ૧૦/3 માં સી.સ.નં. ૯૯, ૯૮, ૯૭, ૯૫, ૯૪, ૧૨૫, ૮૮, ૮૭, ૮૬, ૫૯ ને રોડ લાઈનની અસર થાય છે.
આ નોટિસથી નવસારી મહાનગરપાલિકાની હદ વિસ્તારમાં વસતા તમામ શખ્સો તથા ઉપરોક્ત લાઈનદોરીથી અસર પામતી મિલકતોના હક્ક/હિતસંબંધ ધરાવનાર તમામ શખ્સોને જાણ કરવામાં આવે છે કે, ઉપરોક્ત દરખાસ્ત અંગે જેઓને વાંધા/સૂચન હોય, તેઓએ તેમના લેખિત વાંધા/સૂચનો/રજૂઆત આ જાહેર નોટિસ પ્રસિદ્ધ થયાની તારીખથી એક માસની મુદતમાં નવસારી મહાનગરપાલિકાને મોકલી આપવા.
ઉપરોક્ત દરખાસ્ત મુજબની સૂચિત લાઈનદોરી દર્શાવતા નકશાની નકલ નવસારી મહાનગરપાલિકાની મુખ્ય કચેરીમાં નોટિસ બોર્ડ ઉપર જાહેર જનતાની જાણ તથા જોવા માટે, પ્રદર્શિત કરવામાં આવેલ છે. જે રજાના દિવસો સિવાય ઓફિસ સમયમાં જાહેરાતની મુદત દરમિયાન જોઈ શકાશે.

--SD--
દેવ ચૌધરી (IAS)
મ્યુનિસીપલ કમિશ્નર
નવસારી મહાનગરપાલિકા

માહિતી/નવસારી/૨૮૦/૨૦૨૫

ટોરેન્ટ પાવર લિમિટેડ
CIN No.: L31200GJ2004PLC044068
રજી. ઓફિસ : 'સમન્વય', ૬૦૦, તપોવન, આંબાવાડી, અમદાવાદ - ૩૮૦૦૧૫.

જાહેર નોટીસ

ટોરેન્ટ પાવર લિમિટેડ કે જેની રજીસ્ટર ઓફિસ 'સમન્વય', ૬૦૦, તપોવન, આંબાવાડી, અમદાવાદ - ૩૮૦૦૧૫, જગ્યાએ આવેલી છે. તેમના દ્વારા ભારત સરકારશ્રીમાં વીજળી અધિનિયમ ૨૦૦૩ ની કલમ ૧૬૪ અન્વયે ઈલેક્ટ્રીક લાઈનો અથવા ઈલેક્ટ્રીક પ્લાન્ટ વીજળીના પ્રસારણ અથવા ટેલીફોનિક અથવા ટેલિગ્રાફિક કોમ્યુનિકેશન કે જે કામના યોગ્ય સમન્વય માટે જરૂરી છે કે જે ટેલિગ્રાફ ઓથોરિટી ભારતીય ટેલિગ્રાફ અધિનિયમ, ૧૮૮૫ અન્વયે ધરાવે છે તેને માટેના પાવર્સ / અધિકાર આપવા અરજી કરવામાં આવેલ છે / કરવાની છે, અને તે ટેલિગ્રાફ લાઈનો અને મથકો ટેલિગ્રાફના સંસ્થાપન અને જાળવણી સરકાર શ્રી દ્વારા અથવા તેનું સંસ્થાપન અને જાળવણી માટે સર્વે, બાંધકામ, સ્થાપના, ચકાસણી, ઈરેક્શન અથવા અન્ય કાર્યો કે જે નીચે જણાવેલી પ્રસારણની સ્કીમ માં કમીશનીંગ, ઓપરેશન, જાળવણી અને અન્ય કામોને અનુસરશે.

પ્રસારણ ની સ્કીમનું નામઃ વિતરણ લાઈસન્સધારક તરીકે ટોરેન્ટ પાવર લિમિટેડને ૧૬૦ MW GNA માટે, સુરત નજીક નવસારી ગુજરાતને કનેક્ટિવિટી પૂરી પાડવી, TPL (ભટાર) - નવસારી (નવા) (જીઆઈએસ) ૨૨૦ કે.વી. ડબલ સર્કિટ લાઈન (મલ્ટી સર્કિટ ટાવર પર) અને નવસારી (નવા) છેડે સંબંધિત જોડાણ.

સ્કીમ ની અંદર આવરી લેવાયેલા કાર્યોઃ અંદાજે ૧૭ કિમી ડબલ સર્કિટ ટ્રાન્સમિશન લાઈન (મલ્ટી સર્કિટ ટાવર પર) અને નવસારી (નવા) છેડે સંબંધિત જોડાણ બાંધકામ.

આ સ્કીમમાં આવરી લેવાયેલી પ્રસાર લાઈનો નીચે જણાવેલા ગામો, નગરો અને શહેરોમાંથી ઉપરથી, આજુબાજુ માંથી અથવા વચ્ચેથી પસાર થશે.

ગામોના નામ	તાલુકો	જિલ્લો
દીપલા, ઉભરાટ, દાંતી, ભાઠા, મગોબ, કરાંખટ,	જલાલપોર	નવસારી
ઉંબેર, ગભેણી, તલંગપોર, કનસાડ	ઉધના	સુરત

રૂટ નકશા ની નકલ નીચે સહી કરનારની કચેરીએ ઉપલબ્ધ છે. આથી જાહેર જનતાને નોટીસ આપી જણાવવાનું કે આ સૂચિત પ્રસારણનો સિસ્ટમ માટે નિરીક્ષણ / રજૂઆત કરવી હોય તો, તે નોટીસ જાહેર થયાની તારીખથી બે માસમાં નીચે સહી કરનારની કચેરીમાં લેખિત રજૂઆત કરી શકશે.

વધુ વિગત અને સ્પષ્ટીકરણ માટે સંપર્ક કરો.

નામ: શ્રી રાજેન્દ્ર દિનકર
હોદ્દો: જનરલ મેનેજર
કચેરી સરનામું: ટોરેન્ટ પાવર લિમિટેડ, સ્ટેશન રોડ, સુરત - ૩૯૫૦૦૩
ઈ-મેલ સરનામું: rajeshmoliya@torrentpower.com
ફોન નં: ૦૨૬૧-૨૪૦૦૨૪૦/૯૮૨૪૦૦૯૯૩૦
તારીખ: ૦૧/૦૮/૨૦૨૫
સ્થળ: સુરત

APPLE CINEMA
ડ્રક્કી માળ, એક્ઝોનિક મોલ, મહાવીર સંસ્કારધામ, ઈસ્કોન મંદિર પાસે, જહાંગીરપુરા, સુરત.
★ મસાજર બેડ ★ કપલ બેડ ★ વીઆઈપી રીકલાઈનર
Book Tickets Now from : bookmyshow.com Paytm 8238380822 @applecinemasurat

મસ્ત કોમેડીનો ખજાનો

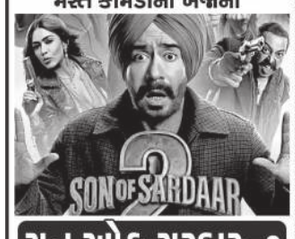

સન ઓફ સરદાર-2
૯.૦૦, ૧૦.૦૦, ૧૧.૪૫, ૧૨.૩૫, ૧.૦૦, ૨.૩૦, ૪.૧૦, ૫.૧૫, ૬.૨૦, ૭.૦૦, રાત્રે ૮.૧૦, ૯.૧૦, ૧૦.૨૦, ૧૧.૦૦

ગુજરાતી ફેમિલી ફિલ્મ
મહારાણી
૨.૧૫, ૭.૩૫

વિશ્વગુરુ ગુજરાતી ૧૨.૦૦, રાત્રે ૮.૦૦

સંઘવી એન્ડ સન્સ ગુજરાતી એક શો : ૫.૨૦

બે દિલોની દિલચસ્પ લવસ્ટોરી

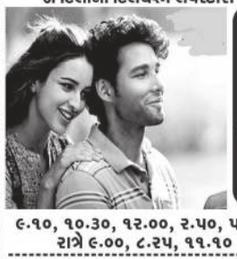

ધડક 2
૯.૧૦, ૧૦.૩૦, ૧૨.૦૦, ૨.૫૦, ૫.૪૦, રાત્રે ૯.૦૦, ૮.૨૫, ૧૧.૧૦

સામ્રાજ્ય (કિંગડમ)
૯.૪૦, ૩.૨૫, રાત્રે ૧૦.૧૦, ૧૧.૦૦

સૈયારા ૯.૦૦, ૧૧.૫૦, ૧.૨૦, ૨.૩૫, ૪.૫૦, ૬.૦૦

મહાવતાર નરસિંહ
૮.૪૫, ૧૧.૧૦, ૧.૩૫, ૪.૦૦, ૬.૨૦, રાત્રે ૮.૪૦, ૧૦.૦૦

ધ ફેન્ટાસ્ટિક ફોર : ફર્સ્ટ સ્ટેપ્સ (હિન્દી) એક્શન : એક શો : ૩.૫૦

ફક્ત રૂા. ૮૦/– થી શરૂ
કોમેડીનો મસ્ત ખજાનો....

સન ઓફ સરદાર-2
અજય દેવગન, મૃણાલ ઠાકુર, રંકીપાંડે
૧૨.૩૦, ૩.૩૦, ૬.૩૦, રાત્રે ૯.૩૦

જબરજસ્ત ફુલ એક્શન (હિન્દી)

સામ્રાજ્ય (કિંગડમ)
વિજય દેવરા કોંડા
૧૨.૩૦, ૩.૩૦, ૬.૩૦, રાત્રે ૯.૩૦

RUPAM CINEMA
એડ.બુકીંગ થિયેટર અને bookmyshow.com પર ચાલુ છે.

PRAJHANS
મસ્ત કોમેડીનો ખજાનો

ગોપીતળાવ
નવસારી બજાર, સુરત
સન ઓફ સરદાર-2
૧૦.૦૦, ૧.૦૦, ૪.૦૦, ૭.૦૦, રાત્રે ૧૦.૦૦
મહાવતાર નરસિંહ
૩.૩૦, ૬.૩૦, રાત્રે ૯.૩૦
સૈયારા ૧૨.૩૦, ૩.૦૦, ૬.૦૦
ધડક-2 ૧૨.૦૦
સામ્રાજ્ય (કિંગડમ) (હિન્દી) રાત્રે ૧૦.૧૫
થિયેટર પર અને bookmyshow.com અને Paytm પર એડવાન્સ બુકીંગ ચાલુ છે.

જો મોદી ડોનાલ્ડ ટ્રમ્પ સામે ઝૂકતા જણાશે તો ભારતના મતદારો તેમને પાઠ ભણાવશે

અમેરિકાના હ્યુસ્ટનમાં સપ્ટેમ્બર, ૨૦૧૯માં 'હાઉડી મોદી' કાર્યક્રમમાં ભારતના વડા પ્રધાન નરેન્દ્ર મોદીએ ત્યાર પછીનાં વર્ષે યોજાનારી અમેરિકાના રાષ્ટ્રપતિની ચૂંટણી માટે 'અબકી બાર ટ્રમ્પ સરકાર' સૂત્ર આપ્યું હતું. હ્યુસ્ટન કાર્યક્રમ પછીનાં બીજાં જ વર્ષે વડા પ્રધાન મોદીએ ડોનાલ્ડ ટ્રમ્પને અમદાવાદ આવવાનું આમંત્રણ આપ્યું. મોટેરા સ્ટેડિયમમાં યોજાયેલા ભવ્ય કાર્યક્રમમાં બંને નેતાઓએ એકબીજાની ખૂબ પ્રશંસા કરી હતી. ડોનાલ્ડ ટ્રમ્પે મોદીને એક મહાન દેશના મહાન નેતા પણ કહ્યા હતા. આ વર્ષની શરૂઆતમાં જ