ચૂંટણી પંચ ભાજપ માટે વોટ ચોરી કરી રહ્યું છે, કોંગ્રેસ પાસે તેના પુરાવાનો એટમ બોમ્બ છે: રાહુલ ગાંધી

આ બોમ્બ ફુટશે ત્યારે ચૂંટણી પંચને દેશમાં સંતાવવા માટે કોઈ જગ્યા નહીં રહે

કોંગ્રેસને ગયા વર્ષ લોકસભા ચૂંટણી અને મહારાષ્ટ્રમાં ગેરરીતિ હોવાની શંકા

નવી દિલ્હી, તા. 1 (પીટીઆઈ): કોંગ્રેસ નેતા રાહુલ ગાંધીએ શુક્રવારે દાવો કર્યો હતો કે તેમની પાર્ટી પાસે ચૂંટણી પંચ દ્વારા ભાજપ માટે 'વોટ ચોરી' સાબિત કરવા માટે પુરાવાનો 'એટમ બોમ્બ' છે અને કહ્યું હતું કે જ્યારે તે ફુટશે ત્યારે ચૂંટણી પેનલને દેશમાં સંતાવવા માટે કોઈ જગ્યા નહીં રહે.

લોકસભામાં વિરોધ પક્ષના નેતાએ ચેતવણી આપી હતી કે ચૂંટણી પંચમાં જે લોકો આમાં સામેલ છે, ઉપરથી નીચે સુધી, તેમણે યાદ રાખવું જોઈએ કે તેઓ 'રાજદ્રોહ'માં સંડોવાયેલા હોવાથી તેમને છોડવામાં આવશે નહીં.

બિહારમાં આગામી વિધાનસભા ચૂંટણી પહેલા મહિનાભર ચાલેલી ખાસ સઘન સુધારણા કવાયત પૂર્ણ થયા પછી, ચૂંટણી પંચે બિહાર માટે ડ્રાફ્ટ મતદાર યાદી પ્રકાશિત કરવાના દિવસે તેમની ટિપ્પણી આવી હતી.

વિપક્ષ સંસદના બંને ગૃહોમાં આ સુધારાનો વિરોધ કરી રહ્યું છે, અને આરોપ લગાવી રહ્યું છે કે ચૂંટણી પંચનો આ પ્રયાસ વિધાનસભા ચૂંટણી પહેલા બિહારમાં મતદારોને મતાધિકારથી વંચિત રાખવાનો છે. તેઓ બંને ગૃહોમાં આ મુદ્દા પર ચર્ચાની માગ કરી રહ્યા છે.

આ મુદ્દા વિશે પૂછવામાં આવતા, રાહુલ ગાંધીએ સંસદ ભવનના સંકુલમાં પત્રકારોને જણાવ્યું હતું કે, 'મેં કહ્યું છે કે 'વોટ ચોરી' થઈ રહી છે અને હવે અમારી પાસે સ્પષ્ટ પુરાવા છે કે ચૂંટણી પંચ 'વોટ ચોરી'માં સામેલ છે. હું આ હળવાશથી નથી કહી રહ્યો. હું આ 100 ટકા પુરાવા સાથે કહી રહ્યો છું. અમે તેને બહાર પાડતાની સાથે જ સમગ્ર દેશને ખબર પડી જશે કે ચૂંટણી પંચ મત ચોરીમાં સામેલ છે. તે ભાજપ માટે આ કરી રહ્યું છે', એમ તેમણે આરોપ લગાવ્યો હતો.

રાહુલ ગાંધીએ કહ્યું હતું કે તેમના પક્ષને શંકા છે કે 2023માં મધ્યપ્રદેશ વિધાનસભા ચૂંટણીમાં ગેરરીતિઓ થઈ હતી, ત્યારબાદ ગયા વર્ષે લોકસભા ચૂંટણીમાં અને મહારાષ્ટ્રમાં.

'અમે પોતાની તરફથી તપાસ કરી છે, તેમાં 6 મહિના લાગ્યા હતા અને અમને હવે જે મળ્યું છે તે એક એટમ બોમ્બ છે. જ્યારે તે ફુટશે ત્યારે ઈસીને દેશમાં સંતાવવા માટે જગ્યા નહીં મળશે', એમ રાહુલ ગાંધીએ કહ્યું હતું.

રાહુલ ગાંધીના આરોપો નિંદનીય: ચૂંટણી પંચ

ચૂંટણી પંચે શુક્રવારે કોંગ્રેસ નેતા રાહુલ ગાંધીના 'વોટ ચોરી'ના 'પાયાવિહોણા આરોપો'ને નિંદનીય ગણાવ્યા હતા, અને કહ્યું હતું કે તેમણે ચૂંટણી પંચ અને તેના સ્ટાફને ધમકીઓ આપવાનું પણ શરૂ કરી દીધું છે. 'ચૂંટણી પંચ રોજિંદા ધોરણે કરવામાં આવતા આવા પાયાવિહોણા આરોપોને અવગણે છે, અને રોજની ધમકીઓ આપવામાં આવી રહી હોવા છતાં તમામ ચૂંટણી અધિકારીઓને આવા બેજવાબદાર નિવેદનોને અવગણવા અને ન્યાયી અને પારદર્શક રીતે કામ કરવા કહ્યું છે', એમ રાહુલ ગાંધી દ્વારા કરવામાં આવેલી ટિપ્પણીઓના જવાબમાં ચૂંટણી પંચે કહ્યું હતું.

છુટાછેડાની કાર્યવાહીમાં પત્ની દ્વારા નપુંસકતાના આરોપો બદનક્ષી ગણાતા નથી: બોમ્બે હાઈકોર્ટ

પત્ની તેના હિતને ટેકો આપવા આ આરોપો કરે તે વાજબી છે

મુંબઈ, તા. 1: બોમ્બે હાઈકોર્ટે જાહેર કર્યું છે કે છુટાછેડાની કાર્યવાહી દરમિયાન પત્ની દ્વારા પતિ સામે નપુંસકતાના આરોપો બદનક્ષી ગણાતા નથી અને જ્યારે આવા દાવાઓ સ્ત્રીના હિતોનું રક્ષણ કરવા માટે કરવામાં આવે છે, ત્યારે તે કાયદાકીય પ્રક્રિયાનો આવશ્યક ભાગ છે.

જસ્ટિસ એસ.એમ. મોડકે પોતાના 17 જુલાઈના આદેશમાં એક પુરુષની પોતાની અલગ રહેતી પત્ની અને તેના પરિવાર સામે બદનક્ષીની ફરિયાદને ફગાવી દીધી હતી, જેમાં તેમણે નોંધ્યું હતું કે હિન્દુ લગ્ન કાયદા હેઠળ નપુંસકતાના આરોપો 'ખૂબ જ સુસંગત' છે અને છુટાછેડા માટે કાયદેસરનો આધાર બની શકે છે. ન્યાયાધીશ મોડકે કહ્યું હતું કે પત્ની 'તેના હિતને ટેકો આપવા અને લગ્નજીવનમાં ક્રૂરતાનો ભોગ બની છે તે સાબિત કરવા માટે આ આરોપો કરે તે વાજબી છે.'

પુરુષે દલીલ કરી હતી કે તેની પત્નીએ છુટાછેડા અને ભરણપોષણની અરજીઓ અને એક અલગ એફઆઈઆરમાં કરેલા દાવાઓ જાહેર રેકોર્ડનો ભાગ બની ગયા છે અને તેથી તેની પ્રતિષ્ઠાને નુકસાન પહોંચ્યું છે. આ કોર્ટને લાગે છે કે જ્યારે લગ્ન સંબંધમાં પતિ-પત્ની વચ્ચે મુકદ્દમા થાય છે, ત્યારે પત્ની તેના હિતને ટેકો આપવા માટે તે આરોપો લગાવે તેને બદનક્ષીભર્યું ગણી શકાય નહીં.

નીચલી અદાલતે પુરુષની બદનક્ષીની ફરિયાદમાં મેજિસ્ટ્રેટ કોર્ટ દ્વારા તપાસ કરવાના આદેશ સામે તે મહિલા હાઈકોર્ટમાં ગઈ હતી.

ઈન્ડિગોની ફ્લાઈટમાં એક મુસાફરે અન્ય મુસાફરને થપ્પડ મારી

ગુનેગારને બાદમાં કોલકાતા એરપોર્ટ પર સુરક્ષા ટીમને સોંપવામાં આવ્યો

આ ઘટનાનો વીડિયો સોશિયલ મીડિયા પર વાયરલ થયો હતો

નવી દિલ્હી, તા. 1 (પીટીઆઈ): શુક્રવારે મુંબઈથી કોલકાતા જતી ઈન્ડિગોની ફ્લાઈટમાં એક મુસાફરે વિમાનમાં સીટોની વચ્ચે ઉભેલા સાથી મુસાફરને થપ્પડ મારી હતી, એમ એક સૂત્રએ જણાવ્યું હતું.

આ ઘટના ફ્લાઈટ 6ઈ-138માં બની હતી અને લેન્ડિંગ પછી, ગુનેગારને કોલકાતા એરપોર્ટ પર સુરક્ષા ટીમને સોંપવામાં આવ્યો હતો, એમ સૂત્રએ જણાવ્યું હતું. એરલાઈને કહ્યું હતું કે ગુનેગાર બેફામ વર્તન કરી રહ્યો હતો.

ઈન્ડિગો તરફથી કોઈ સત્તાવાર નિવેદન આવ્યું નથી. વિમાનમાં કેટલા લોકો સવાર હતા તે તાત્કાલિક જાણવા મળ્યું નથી. મુસાફરે સાથી મુસાફરને થપ્પડ મારવાનું કારણ પણ જાણી શકાયું નથી. સોશિયલ મીડિયા પર વાયરલ થયેલી એક વીડિયો ક્લિપમાં દેખાય છે કે`ક મુસાફર પોતીની સીટ પરથી ઉઠીને વિમાનમાં ઉભેલા એક સાથી મુસાફરને થપ્પડ મારે છે જે ત્યારબાદ રડવા લાગ્યો હતો અને તેને ત્યાંથી દૂર લઈ જવામાં આવ્યો હતો.

એક કેબિન ક્રૂ સભ્ય તે મુસાફરને કહેતા સંભળાય છે કે આવું ન કરો જ્યારે અન્ય મુસાફર તેને પૂછી રહ્યો છે કે તેણે તે મુસાફરને થપ્પડ કેમ મારી અને તેને કોઈને મારવાનો હક નથી.

એક મુસાફર કહેતો સાંભળવા મળે છે કે જે વ્યક્તિને મારવામાં આવ્યો હતો તેને પેનિક એટેક આવ્યો હતો. વિમાન ટેકઓફની તૈયારી કરી રહ્યું હતું ત્યારે આ ઘટના બની હતી કે વિમાન હવામાં હતું તે સમયે આ ઘટના બની હતી તે જાણી શકાયું નથી.

બ્રિટને ભારતને દમન કરતા દેશોની યાદીમાં સામેલ કર્યું

અહેવાલમાં શીખ્સ ફોર જસ્ટિસ પર આંતરરાષ્ટ્રીય દમન થતું હોવા અંગે ચિંતાઓ દર્શાવવામાં આવી

લંડન, તા. 1: યુકેની સંસદીય સમિતિએ એક અહેવાલ બહાર પાડ્યો છે જેમાં બ્રિટેનમાં રહેતા લોકોને ચુપ કરવાનો અથવા ડરાવવાનો પ્રયાસ કરવાના આરોપ હેઠળના 12 દેશોમાં ભારતને પણ સામેલ કરવામાં આવ્યું છે.

'યુકેમાં વિદેશોથી દમન' શીર્ષક ધરાવતો આ અહેવાલ ગુરુવારે પ્રકાશિત થયો હતો. તેમાં દાવો કરવામાં આવ્યો છે કે કેટલીક વિદેશી સરકારો બ્રિટેનમાં ટીકાકારો, કાર્યકરો અથવા અસંતુષ્ટોને નિશાન બનાવવા માટે ધમકીઓ, દેખરેખ અથવા દબાણનો ઉપયોગ કરી રહી છે. ભારત ઉપરાંત આ યાદીમાં બહેરીન, ચીન, ઈજિપ્ત, એરિટ્રિયા, ઈરાન, પાકિસ્તાન, રશિયા, રવાન્ડા, સાઉદી અરેબિયા, તુર્કી અને સંયુક્ત આરબ અમીરાત (યુએઈ) સામેલ છે.

સમિતિએ કહ્યું કે આવી કાર્યવાહી માનવ અધિકારો માટે ખતરો છે અને બ્રિટિશ સરકારને આ હસ્તક્ષેપ રોકવા માટે મજબૂત પગલાં લેવા હાકલ કરી છે.

ભારતે અત્યાર સુધી આ અહેવાલ પર કોઈ સત્તાવાર પ્રતિક્રિયા જારી કરી નથી.

ભારતના કિસ્સામાં અહેવાલમાં ખાલિસ્તાન સમર્થક જૂથ 'શીખ્સ ફોર જસ્ટિસ' (એસએફજે) નો ઉલ્લેખ છે. એસએફજે ભારતમાં પ્રતિબંધિત સંગઠન છે અને તેને ગેરકાયદેસર પ્રવૃત્તિઓ (નિવારણ) અધિનિયમ (યુએપીએ) હેઠળ ગેરકાયદેસર જાહેર કરવામાં આવ્યું છે. અહેવાલમાં આ જૂથને આંતરરાષ્ટ્રીય દમન અંગેની ચિંતાઓ સાથે જોડતા પુરાવા સામેલ છે.

ન્યૂયોર્ક અને ન્યૂજર્સીમાં ભારે વરસાદ, માર્ગો અને મેટ્રો સ્ટેશનોમાં પાણી ભરાયું

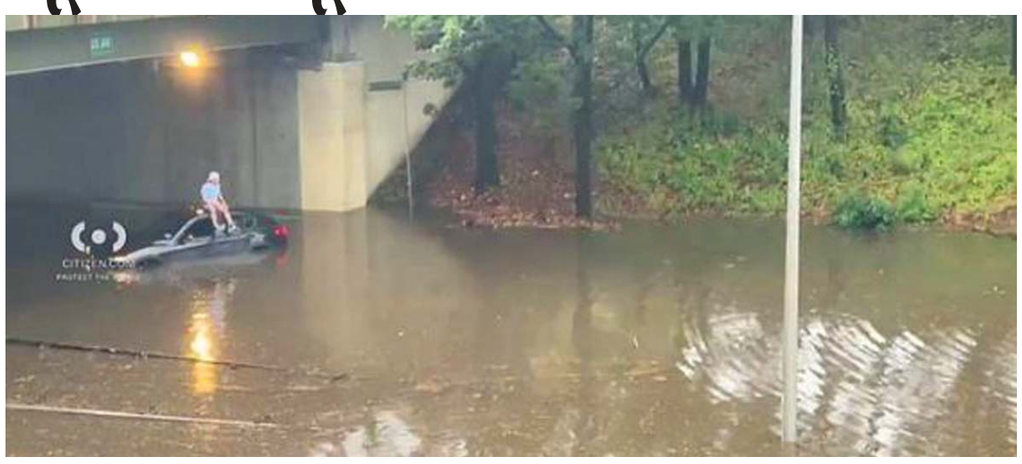

ન્યૂયોર્ક, ન્યૂજર્સી, વોશિંગ્ટન અને ફિલાડેલ્ફિયાના એરપોર્ટ પર ફ્લાઈટો મોડી પડી અથવા રદ કરવામાં આવી

પાટા પાણીમાં ડુબી જતા ઘણી ટ્રેનો અને મુસાફરો ફસાઈ ગયા

ન્યૂયોર્ક, તા. 1 (એપી): અમેરિકાના પૂર્વી કાંઠા પર ગુરુવારે વાવાઝોડું અને ભારે વરસાદના કારણે પૂર આવ્યું હતું જ્યારબાદ ન્યૂયોર્ક શહેર અને ન્યૂજર્સીમાં કટોકટી જાહેર કરાઈ હતી. વાવાઝોડાની અસર ન્યૂયોર્કથી વોશિંગ્ટન ડીસી સુધી દેખાઈ હતી. હવામાન ખાતાએ જણાવ્યા મુજબ અમુક વિસ્તારોમાં એક કલાકમાં 3 ઈંચ સુધી વરસાદ પડ્યો હતો જેના કારણે ખાડી અને નદીઓ કાંઠાની બહાર વહેતી થઈ હતી. ન્યૂયોર્કમાં ઓચિંતા પૂરના કારણે મુખ્ય માર્ગો બંધ થયા હતા અને મેટ્રો સ્ટેશનો પર પણ પાણી ભરાઈ ગયું હતું જ્યારે સાંજનો રશ અવર શરૂ થવાનો હતો.

ભારે વરસાદને કારણે, પાટા પાણીમાં ડૂબી ગયા હતા, જેના કારણે ઘણી ટ્રેનો અને મુસાફરો ફસાઈ ગયા હતા. બચાવ ટીમોએ મુસાફરોને બચાવ્યા હતા. રસ્તાઓ પર પાણી ભરાઈ જવાને કારણે ઘણા વાહનો ડૂબી ગયા હતા, અને એક્સપ્રેસ વે બંધ કરવો પડ્યો હતો. તે જ સમયે, ન્યુ જર્સીમાં 14 હજારથી વધુ લોકો 24 કલાક સુધી વીજળી વિના રહ્યા.

ન્યુ યોર્કના ગવર્નર કેથી હોચુલે શહેર અને આસપાસના વિસ્તારોમાં કટોકટી જાહેર કરી હતી. એક વીડિયો સામે આવ્યો હતો જેમાં મેનહટ્ટનના ગ્રેન્ડ સેન્ટ્રલ ટર્મિનલમાં એક પ્લેટફોર્મ પર ટ્રેનની ઉપર પાણી પડી રહ્યું છે જ્યારે લોંગ આઈલેન્ડ અને ન્યૂજર્સીમાં રેલવે પાટા પર પાણી ભરાઈ જતા અમુક જગ્યાએ રેલ સેવા બંધ કરવામાં આવી હતી. વાવાઝોડાના કારણે ન્યૂયોર્ક, ન્યૂજર્સી, વોશિંગ્ટન અને ફિલાડેલ્ફિયાના એરપોર્ટ પર ફ્લાઈટો મોડી પડી હતી અથવા રદ કરવામાં આવી હતી.